

Pasar Modal Statistik



3 - 7 Mei 2004

Emisi Efek

Kinerja Bursa

Indeks Global

Saham BUMN

LPPM

<input type="text"/>	SEARCH
Emisi Efek	
IPO Saham	
HMETD Right Issue	
IPO Obligasi	
Obligasi Pemerintah RI	
Kinerja Bursa	
Perdagangan Obligasi	
Pedagangan Saham	
Indeks Harga Saham	
Nilai Kapitalisasi Pasar	
Transaksi Pemodal Asing	
Indeks Regional - Global	
Indeks Bursa Regional	
Indeks Bursa Global	
Saham BUMN	
Harga Saham	
Nilai Kapitalisasi	
Transaksi Saham	
LPPM	
Lembaga Penunjang	
Profesi Penunjang	
Lembaga Rating	



Indeks Bursa Dunia Minggu 1 Mei 2004

	+ / -	30-04-04	07-05-04	%
JSX	- 39,78	783,41	743,63	- 5,08
SSX	- 21,78	432,81	411,03	- 5,03
STI	+ 1,69	1.842,03	1.843,72	+ 0,09
KLSE	- 2,84	838,21	835,37	- 0,34
SETI	- 11,35	648,15	636,80	- 1,75
PSE	- 0,32	1.555,01	1.554,69	- 0,02
KOSPI	- 24,10	862,84	838,74	- 2,79
HSI	- 32,20	11.942,96	11.910,76	- 0,27
N 225	- 322,97	11.761,79	11.438,82	- 2,75
TWSE	- 77,55	6.117,81	6.040,26	- 1,27
DJIA	- 108,23	10.225,57	10.117,34	- 1,06
FTSE	+ 8,70	4.489,70	4.498,40	+ 0,19
ASX	- 6,50	3.407,70	3.401,20	- 0,19

Gain tertinggi :

		30-04-04	07-05-04	(Rp)
1	MERK Merck Tbk	21.000	21.500	500
2	LPIN Multi Prima	1.025	1.175	150
3	TCID Mandom Indonesia	2.925	3.050	125
4	PGAS Perusahaan Gas Negara	1.300	1.400	100
5	KKGI Resource Alam	170	240	70
6	JTPE Jasuindo Tiga Perkasa	230	290	60
7	SMGR Semen Gresik	9.850	9.900	50
8	MREI Maskapai Reasuransi Ind.	400	430	30
9	HEXA Hexindo Adiperkasa	1.375	1.400	25
10	ARTI Arona Binasejati	675	700	25



RISET - BIRO PIR BAPEPAM

DEPARTEMEN KEUANGAN REPUBLIK INDONESIA
 Gedung 16 Lantai Dep.Keuangan RI, Jln. Dr. Wahidin, Jakarta 10710
 Telephone : 3858001 ext. 6411 - 6415, Facsimile : 3857917
 Home Page : <http://www.bapepam.go.id>

Daftar Isi

	Halaman
<i>Daftar Isi</i>	1
<i>Analisis Mingguan Perkembangan Pasar Modal</i>	2
 <i>Emisi</i>	
Nilai Emisi Saham dan Obligasi	3
Tabel 1. Emisi Saham	4
Initial Public Offering (IPO) & Right Issue (HMETD)	5
Tabel 2. Emisi Obligasi	6
Initial Public Offering (IPO) Obligasi & Obligasi Pemerintah RI	7
 <i>Indikator Bursa</i>	
Tabel 3. Perdagangan Saham di Bursa Efek Jakarta (BEJ)	8
Tabel 4. Perdagangan Saham di Bursa Efek Surabaya (BES)	9
Tabel 5. Perdagangan LQ45 Futures	10
Tabel 6. Perdagangan Obligasi SUN (Surat Utang Negara)	11
Tabel 7. Perdagangan Obligasi Korporasi	12
Tabel 8. Indeks Harga Saham Gabungan (IHSG) BEJ dan BES	13
Tabel 9. Indeks Saham Bursa Asean	15
Tabel 10. Indeks Saham Bursa Dunia	16
Tabel 11. Jumlah Saham Tercatat dan Nilai Kapitalisasi BEJ dan BES	17
Tabel 12. Nilai Kapitalisasi Saham Milik Pemodal Asing di BEJ	18
Perdagangan Saham yang dilakukan oleh Pemodal Indonesia dan Asing di BEJ	
Tabel 13. Volume Perdagangan	19
Tabel 14. Persentase Volume Perdagangan terhadap Total Perdagangan	20
Tabel 15. Nilai Perdagangan	21
Tabel 16. Persentase Nilai Perdagangan terhadap Total Perdagangan	22
 <i>Kinerja BUMN</i>	
Tabel 17. Nilai Kapitalisasi dan Persentase terhadap Nilai Kapitalisasi BEJ	23
Tabel 18. Perkembangan Harga Saham	24
Tabel 19. Volume Perdagangan	25
Tabel 20. Nilai Perdagangan	26
Tabel 21. Frekuensi Perdagangan	27
Tabel 22. Kinerja BUMN (Laporan Keuangan)	28
 <i>Reksadana</i>	
Tabel 23. Kinerja Reksadana	29
 <i>Pemodal Saham</i>	
	30
 <i>Lembaga Penunjang dan Profesi Pasar Modal</i>	
	31

Minggu Ke 1 Mei 2004

Analisis Perkembangan Pasar Modal

IHSG dan Nilai Kapitalisasi Pasar BEJ
Periode 3 - 7 Mei 2004

Tgl	IHSG	Perubahan Poin	Perubahan %	Kap. (Rp T)
3	Libur	-----	-----	-----
4	779,60	- 3,81	- 0,49	527,95
5	758,84	- 20,76	- 2,66	512,86
6	746,11	- 12,73	- 1,68	502,66
7	743,63	- 2,48	- 0,33	502,00

Nilai Perdagangan BEJ
Periode 3 - 7 Mei 2004

Rp milyar

Tgl	Perdagangan Total	Perdagangan Saham	Indonesia Nilai	Indonesia %	Asing Nilai	Asing %	Selisih B/J Asing
3	Libur	-----	-----	-----	-----	-----	-----
4	916,32	913,15	395,94	43,36	517,20	56,64	- 26,63
5	1.076,02	1.073,06	490,22	45,68	582,84	54,32	- 111,97
6	1.266,56	1.265,42	626,50	49,51	638,92	50,49	- 319,37
7	915,67	915,36	484,23	52,90	431,13	47,10	- 161,66

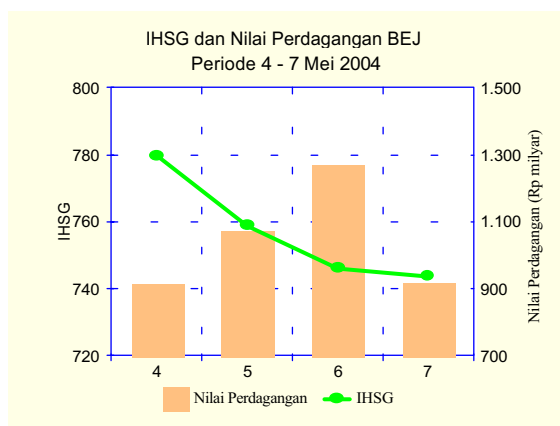

Perkembangan Pasar Modal Minggu ke 1 Mei 2004

Minggu pertama Mei 2004, IHSG di BEJ ditutup pada level 743,63, melemah 37,29 poin (4,76%) dibanding akhir minggu sebelumnya yang berada pada posisi 783,41.

Senin 3 Mei 2004, bursa libur Maulid Nabi Muhammad SAW. Selasa, indeks BEJ turun 3,81 poin (0,49%) ke posisi 779,60. Saham-saham yang ramai diperdagangkan diantaranya saham Ramayana Lestari Sentosa setelah ada rekomendasi dari Mandiri Securities untuk mengurangi akumulasi jumlah saham. Saham Indocement Tunggul Perkasa yang 60% sahamnya dimiliki Heidelberg Cement German juga terkoreksi Rp 50 menjadi Rp 1.850. Pada kuartal 1-04 perusahaan ini mempunyai potensi kerugian sekitar Rp 3 milyar karena terdepresiasi kurs rupiah. Indocement mempunyai hutang dalam mata uang asing ekuivalen Rp 4,6 triliun per 31 Maret 04. Disisi lain saham Bumi Resources naik Rp 15 ke level Rp 490. Diperkirakan oleh pihak manajemen bahwa kuartal 1 - 04 pendapatan bersih perusahaan tersebut akan mencapai 8 juta metric ton.

Pertengahan akhir minggu indeks BEJ terus mengalami tekanan. Depresiasi nilai tukar rupiah ke level sekitar Rp 8.700/US \$, menurunnya kinerja bursa global dan aksi ambil untung para pemodal, menyebabkan indeks turun secara signifikan yaitu melemah 20,76 poin (2,66%) ke posisi 758,84. Gangguan stabilitas keamanan di Ambon memberi dampak yang kurang menguntungkan terhadap transaksi di lantai bursa. Saham Telkom dengan nilai kapitalisasi besar menjadi motor penggerak turunnya indeks. Selain itu saham perbankan, Mandiri dan BRI juga dilepas pemodal yang menyebabkan penurunan nilai.

Menjelang akhir minggu, indeks menurun 12,73 poin (1,68%) ke posisi 746,11. Saham Telkom kembali melemah ke level Rp 400 (5%) menjadi Rp 7.500/saham, begitu pula dengan saham Astra International yang mengalami aksi ambil untung, perusahaan tersebut pada kuartal 1 - 04 membukukan kenaikan keuntungan penjualan Rp 1,24 triliun atau meningkat 47% dibanding tahun sebelumnya. Akhir minggu indeks masih terkoreksi tipis 2,48 poin (0,33%) ke posisi 743,63. Pemodal mulai melakukan pembelian selektif menyebabkan saham Telkom, Astra dan BCA rebound. Saham yang masih dilepas pemodal merupakan saham yang nilainya relatif tinggi seperti INCO, Gudang Garam maupun HM Sampoerna.

Nilai rata - rata perdagangan saham per hari di BEJ pada minggu ini sebesar Rp 1.041,75 milyar, menguat 11,99% dibanding minggu lalu Rp 930,20 milyar. Sementara itu proporsi perdagangan lebih di dominasi oleh pemodal Asing yang mencapai 52,08% dibanding pemodal Domestik sebesar 47,92% dari total perdagangan. Pemodal Asing lebih banyak melakukan penjualan saham, hal tersebut terlihat dari total posisi jual yang lebih besar dari posisi belinya sehingga terjadi aliran dana keluar sekitar Rp 619,64 milyar.

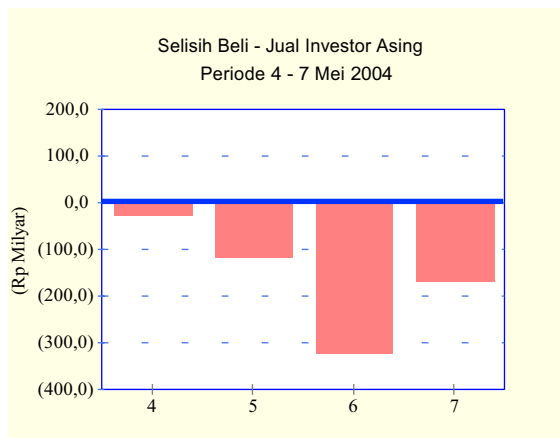
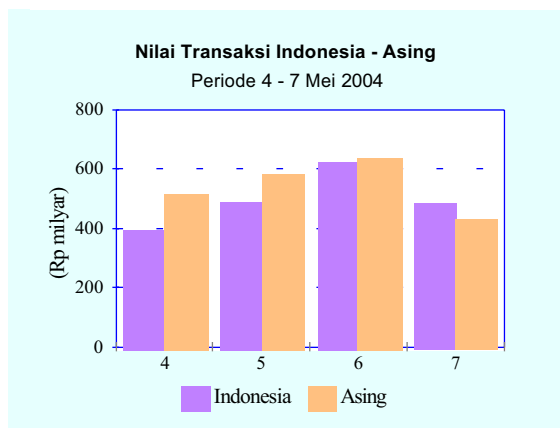

EMISI

s.d 7 Mei 2004

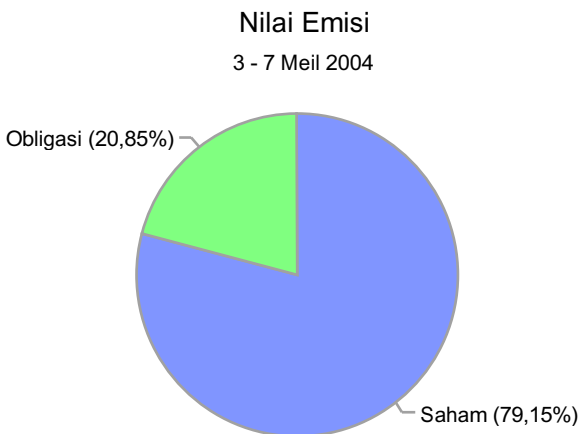

Jenis Emisi	Jumlah Emiten	Nilai (Rp Tn)
IPO Saham	409	39,852
Emisi II dst.	-	0,483
Right Issue	-	210,178
Pers. Publik	6	1,354
Jumlah :	415	251,867
IPO Obligasi	127	31,778
Emisi II dst.	-	32,827
Obl.Syari'ah	2	0,820
Obl.Konversi	7	0,907
Sek.Kredit	1	0,003
Jumlah :	137	66,335
Total Emisi :	487	318,202
Obl. US \$	2	\$ 105 Jt

Perkembangan Nilai Emisi

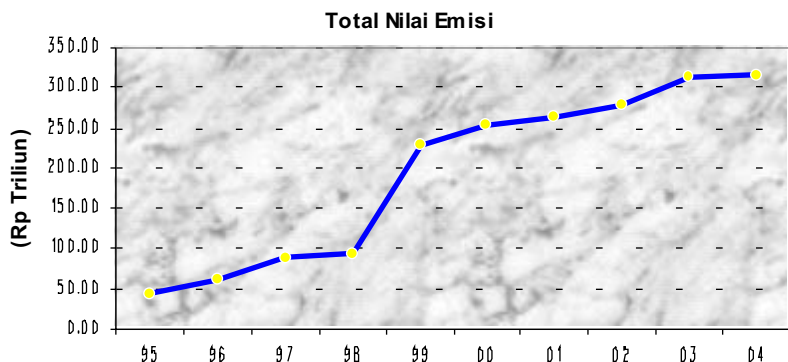

Jumlah perusahaan yang memperoleh pernyataan efektif untuk menawarkan sahamnya kepada masyarakat umum sampai dengan tanggal 7 Mei 2004, 487 emiten (termasuk 6 perusahaan publik yang tidak tercatat di bursa) dengan total nilai emisi Rp 318,20 triliun yang tersebar diberbagai sektor industri sebagai berikut :

No	Klasifikasi Industri	Jumlah Emiten	Nilai (Rp Tn)	%	Jumlah Emiten	Nilai (Rp Tn)	%	Total Nilai (Rp Tn)	%
		Saham :			Obligasi :				
1	Pertanian	14	1,34	0,52	5	1,55	2,34	2,89	0,90
2	Pertambangan	10	3,94	1,56	-	-	-	3,94	1,24
3	Industri Dasar & Kimia	57	15,11	6,00	17	7,08	10,37	22,19	6,98
4	Aneka Industri	63	15,62	6,20	9	2,57	3,87	18,19	5,72
5	Industri Barang Konsumsi	43	6,89	2,74	9	6,12	9,22	13,00	4,09
6	Properti & Real Estate	36	9,99	3,97	16	4,53	6,84	14,52	4,57
7	Infrastruktur, Utiliti & Transp.	18	6,29	2,50	9	15,36	23,15	21,65	6,80
8	Keuangan	89	167,36	66,45	55	24,78	37,35	192,14	60,39
9	Perdagangan, Jasa & Investasi	79	23,98	9,52	17	4,35	6,56	28,34	8,91
10	Perusahaan Publik	6	1,35	0,54	-	-	-	1,35	0,43
Total :		414	251,87	100,00	137	66,33	100,00	318,20	100,00
1 Keuangan (Obligasi dalam US Dollar)		2	US \$	105 Jt.					

EMISI

Perusahaan yang telah memperoleh pernyataan efektif untuk penawaran umum saham (IPO / Right) sampai dengan minggu pertama Mei 2004 sebanyak 415 emiten (65 emiten diantaranya juga melakukan emisi obligasi, obligasi konversi, sekuritas kredit yang telah jatuh tempo tgl 24 April 1991 dan 6 perusahaan publik yang tidak tercatat di bursa) dengan total nilai emisi Rp 251,87 triliun, termasuk yang berasal dari kegiatan right issue/HMETD (Tabel 1).

Nama Emiten	Tanggal		Jumlah (saham)	Harga (Rp)	Nilai Emisi (Rp)
	Efektif	Listing			
1 Bumi Tekno K U (IPO)	29-04-04	14-05-04	120.000.000	125	15.000.000.000

Tabel 1
EMISI SAHAM
(Berdasarkan pernyataan efektif)

Tahun	Jumlah Emiten	^ %	Emisi Saham	^ %	Nilai Emisi (Rp milyar)	^ %
1995	248	7,4	11.110.964.641	73,6	35.395,0	33,4
1996	267	7,7	25.343.423.026	128,1	49.981,4	41,2
1997	306	14,6	51.459.413.729	103,6	70.879,6	41,8
1998	309	1,0	62.719.348.831	21,9	75.947,0	7,1
1999	321	3,9	714.460.834.556	1.039,1	206.686,8	172,2
2000	347	8,1	811.675.983.545	13,6	226.057,3	9,4
2001	379	9,2	826.770.663.455	1,9	231.342,1	2,3
2002	401	5,8	876.514.940.846	6,0	241.310,3	4,3
2003	411	2,5	905.965.298.797	3,4	251.276,9	4,1
Januari	401	0,0	876.514.940.846	0,0	241.310,3	0,0
Pebruari	401	0,0	876.514.940.846	0,0	241.310,3	0,0
Maret	403	0,7	884.021.703.435	0,9	242.199,3	0,4
April	404	0,2	884.861.197.637	0,1	242.529,1	0,1
Mei	404	0,0	886.861.197.637	0,2	242.729,1	0,1
Juni	407	0,7	896.035.870.459	1,0	245.390,2	1,1
Juli	407	0,0	896.035.870.459	0,0	245.390,2	0,0
Agustus	407	0,0	896.035.870.459	0,0	245.390,2	0,0
September	407	0,0	896.035.870.459	0,0	245.390,2	0,0
Oktober	409	0,5	900.445.135.459	0,0	248.844,9	1,4
November	409	0,0	901.399.002.797	0,0	248.995,4	0,0
Desember	411	0,5	905.965.298.797	0,5	251.276,9	0,9
2004						
Januari	411	0,0	905.965.298.797	0,0	251.276,9	0,0
Pebruari	411	0,0	905.965.298.797	0,0	251.276,9	0,0
Maret	414	0,7	907.594.412.797	0,2	251.852,1	0,2
April	414	0,0	907.594.412.797	0,0	251.852,1	0,0
Mei						
4 - 7	415	0,2	907.714.412.797	0,01	251.867,1	0,01

EMISI

Perusahaan yang melakukan Penawaran Umum Perdana Saham (IPO) dan Right Issue (HMETD)
Periode : 2003 - 07 Mei 2004 :

No	Emiten (IPO)	Tanggal Efektif	Nilai (Rp M)	No	Emiten (Right/HMETD)	Tanggal Efektif	Nilai (Rp M)
2004 :				2004 :			
1.	Adhi Karya (Persero)	08-03-04	66,20	1.	Ultra Jaya III	10-03-04	250,33
2.	Adira Dinamika MF	23-03-04	232,50				
3.	Hortus Danavest	31-03-04	26,25				
4.	Bumi Tekno KU	29-04-04	15,00				
	Total :		339,95			Total :	250,33

Perusahaan yang melakukan Penawaran Umum Obligasi (IPO), Obligasi II, III dan selanjutnya, Obligasi Subordinasi, Syariah, Obligasi US\$, dll :
Periode : 2003 - 07 Mei 2004 :

No	Emiten	Tanggal Efektif	Nilai (Rp M)
2003 :	55 emiten		25.673,09
	* 2 Obligasi US \$ (Juta) :		105,00
2004			
1.	Beta Inti Mf Obl. Amortisasi I	06-02-04	65,00
2.	Ultra Jaya III	10-03-04	159,82
3.	Otto Mulia Artha III	18-03-04	400,00
4.	PTPN VII - OBL. I Obl. Syariah	18-03-04	225,00 75,00
5.	Astra Sedaya Finance IV	25-03-04	1.150,00
6.	Branta Mulia I	02-04-04	275,00
	Total :		2.349,82

EMISI

Perusahaan yang memperoleh pernyataan efektif melakukan penawaran umum Obligasi sampai dengan minggu pertama Mei 2004 sebanyak 137 emiten (65 emiten diantaranya melakukan emisi saham) dengan total nilai emisi Rp 66,635 triliun (termasuk Obl.Konversi dan Sekuritas Kredit yang telah jatuh tempo tgl 24 April 1991) serta penerbitan Obligasi dalam US\$ sebesar US\$ 105.000.000,00. Sementara itu, obligasi yang beredar (outstanding) 11.089.519 lembar senilai Rp 48,37 triliun (Tabel 2).

Tabel 2
EMISI OBLIGASI
 (Berdasarkan pernyataan efektif)

Tahun	Jumlah Emiten	Jumlah Obligasi	Nilai Emisi (Rp milyar)	^ %	Outstanding	
					Jumlah Obligasi	Nilai (Rp milyar)
1995	50	788.264	8.694,4	29,9	438.340	7.430,8
1996	55	805.474	11.535,5	32,7	433.902	9.896,6
1997	70	848.077	18.740,5	62,5	242.686	15.605,0
1998	70	848.507	18.890,5	0,0	202.397	14.505,0
1999	76	857.590	23.174,4	22,7	174.952	15.909,0
2000	91	1.014.445	28.787,4	24,2	275.686	21.298,9
2001	94	1.067.695	31.662,4	10,0	288.836	20.734,8
2002	100	1.181.095	37.812,4	19,4	349.338	21.423,5
2003	134	7.707.420	63.485,5	67,9	7.065.073	45.828,0
Januari	100	1.181.095	37.812,4	0,0	350.338	21.523,5
Pebruari	100	1.181.095	37.812,4	0,0	342.938	21.343,9
Maret	100	1.189.645	38.467,4	1,7	344.488	21.498,9
April	103	1.209.645	39.467,4	2,6	354.488	21.998,9
Mei	104	1.367.645	42.967,4	8,9	458.488	23.598,9
Juni	113	7.074.820	52.199,5	21,5	1.844.388	28.323,9
Juli	113	7.095.820	53.249,5	2,0	2.134.578	34.163,9
Agustus	113	7.095.820	53.249,5	0,0	6.252.573	35.863,0
September	120	7.326.920	56.370,5	6,0	6.352.573	35.963,0
Oktober	129	7.514.920	62.410,5	10,7	6.671.673	45.024,0
November	132	7.677.420	62.785,5	0,6	6.671.673	45.024,0
Desember	134	7.707.420	63.485,5	1,1	6.834.173	45.599,0
2004						
Januari	134	7.707.420	63.485,5	0,0	7.052.173	46.099,0
Pebruari	135	7.710.020	63.550,5	0,1	7.054.773	46.164,0
Maret	137	11.724.196	66.060,3	4,4	7.207.773	48.014,0
April	137	11.757.696	66.635,3	0,9	11.068.019	48.398,9
Mei						
4 - 7	137	11.757.696	66.635,3	0,0	11.089.519	48.373,9

EMISI

* Obligasi Pemerintah RI yang tercatat di Pusat Manajemen Obligasi Negara s.d 29 April 2004 :

Obligasi Pemerintah RI				Tanggal Efektif	Jatuh Tempo	Bunga (%)	Waktu (Thn)	Nilai Emisi (Rp milyar)
1.	Seri	FR0001	th 1999	28-05-99	15-09-04	12,00	5	314,11
2.	Seri	FR0002	th 1999	28-05-99	15-06-09	14,00	10	20.164,82
3.	Seri	FR0003	th 1999	28-05-99	15-05-05	12,00	6	382,17
4.	Seri	FR0004	th 1999	28-05-99	15-02-06	12,125	7	14.554,43
5.	Seri	FR0005	th 1999	28-05-99	15-07-07	12,25	8	18.403,25
6.	Seri	FR0006	th 2000	08-12-00	15-09-04	16,50	4	2.581,69
7.	Seri	FR0007	th 2000	08-12-00	15-09-04	10,00	4	816,94
8.	Seri	FR0008	th 2000	08-12-00	15-05-05	16,50	5	7.508,22
9.	Seri	FR0009	th 2000	08-12-00	15-05-05	10,00	5	5.821,68
10.	Seri	FR0010	th 2002	20-11-02	15-03-10	13,15	8	12.012,68
11.	Seri	FR0011	th 2002	20-11-02	15-05-10	13,15	8	800,00
12.	Seri	FR0012	th 2002	20-11-02	15-05-10	12,625	8	2.488,14
13.	Seri	FR0013	th 2002	20-11-02	15-09-10	15,425	8	5.453,60
14.	Seri	FR0014	th 2002	20-11-02	15-11-10	15,575	8	1.349,95
15.	Seri	FR0015	th 2002	20-11-10	15-02-11	13,40	9	7.264,94
16.	Seri	FR0016	th 2002	20-11-02	15-08-11	13,45	9	7.264,94
17.	Seri	FR0017	th 2002	20-11-02	15-01-12	13,15	10	7.209,06
18.	Seri	FR0018	th 2002	20-11-02	15-07-12	13,175	10	7.209,06
19.	Seri	FR0019	th 2002	20-11-02	15-06-13	14,25	11	11.856,34
20.	Seri	FR0020	th 2002	20-11-02	15-12-13	14,275	11	11.856,34
21.	Seri	FR0021	th 2002	24-12-02	15-12-10	14,50	8	2.000,00
22.	Seri	FR0022	th 2003	10-04-03	15-09-11	12,00	8	2.700,00
23.	Seri	FR0023	th 2003	11-09-03	15-12-12	11,00	9	7.832,50
24.	Seri	FR0024	th 2003	06-11-03	15-10-10	12,00	7	5.700,00
25.	Seri	FR0025	th 2004	29-04-04	15-10-11	10,00	7	3.000,00
26.	Seri	VR0005	th 1999	28-05-99	25-05-04	SBI-3 (14,929)	5	8.329,39
27.	Seri	VR0006	th 1999	28-05-99	25-12-04	SBI-3 (13,117)	5	4.017,90
28.	Seri	VR0007	th 1999	28-05-99	25-04-05	SBI-3 (13,122)	6	2.981,46
29.	Seri	VR0008	th 1999	28-05-99	25-11-05	SBI-3 (14,929)	6	3.056,91
30.	Seri	VR0009	th 1999	28-05-99	25-03-06	SBI-3 (13,117)	7	3.292,73
31.	Seri	VR0010	th 1999	28-05-99	25-10-06	SBI-3 (13,122)	7	8.636,47
32.	Seri	VR0011	th 1999	28-05-99	25-02-07	SBI-3 (14,929)	7	6.936,60
33.	Seri	VR0012	th 1999	28-05-99	25-09-07	SBI-3 (13,117)	8	9.558,17
34.	Seri	VR0013	th 1999	28-05-99	25-01-08	SBI-3 (13,122)	8	13.050,48
35.	Seri	VR0014	th 1999	28-05-99	25-08-08	SBI-3 (14,929)	9	14.554,82
36.	Seri	VR0015	th 1999	28-05-99	25-12-08	SBI-3 (13,117)	9	12.568,62
37.	Seri	VR0016	th 1999	28-05-99	25-07-09	SBI-3 (13,122)	10	13.724,86
38.	Seri	VR0017	th 2002	25-09-02	25-06-11	SBI-3 (13,117)	9	4.483,67
39.	Seri	VR0018	th 2002	25-10-02	25-10-12	SBI-3 (14,113)	10	1.065,48
40.	Seri	VR0019	th 2002	20-11-02	25-12-14	SBI-3 (13,117)	12	11.406,23
41.	Seri	VR0020	th 2002	20-11-02	25-04-15	SBI-3 (13,122)	13	9.899,01
42.	Seri	VR0021	th 2002	20-11-02	25-11-15	SBI-3 (14,929)	13	7.546,33
43.	Seri	VR0022	th 2002	20-11-02	25-03-16	SBI-3 (13,117)	14	9.666,75
44.	Seri	VR0023	th 2002	20-11-02	25-10-16	SBI-3 (13,122)	14	8.652,06
45.	Seri	VR0024	th 2002	20-11-02	25-02-17	SBI-3 (14,929)	15	9.909,30
46.	Seri	VR0025	th 2002	20-11-02	25-09-17	SBI-3 (13,117)	15	6.909,30
47.	Seri	VR0026	th 2002	20-11-02	25-01-18	SBI-3 (13,122)	16	5.442,14
48.	Seri	VR0027	th 2002	20-11-02	25-07-18	SBI-3 (13,122)	16	5.442,14
49.	Seri	VR0028	th 2002	20-11-02	25-08-18	SBI-3 (14,929)	16	7.033,99
50.	Seri	VR0029	th 2002	20-11-02	25-08-19	SBI-3 (14,929)	17	9.543,93
51.	Seri	VR0030	th 2002	20-11-02	25-12-19	SBI-3 (14,929)	17	10.503,02
52.	Seri	VR0031	th 2002	20-11-02	25-07-20	SBI-3 (13,122)	18	17.853,02
							Total	392.609,51
Rata-rata Interest Rate Obligasi Pemerintah R.I :								
- Obligasi Seri FR : 13,20853 %								
- Obligasi Seri VR : 7,40660 %								

Indikator Bursa

Tabel 3
PERDAGANGAN SAHAM
BURSA EFEK JAKARTA

Periode	Total Volume (Saham)	Total Nilai (Rp M)	Frekuensi (x)	Hari Bursa	Rata-rata Perdagangan per hari		
					Volume (Saham)	Nilai (Rp M)	Frekuensi (x)
1995	10.646.444.247	32.357,5	609.469	246	43.278.229	131,5	2.478
1996	29.527.727.838	75.729,9	1.758.608	249	118.585.252	304,1	7.063
1997	76.599.170.013	120.385,2	2.972.486	246	311.378.740	489,4	12.083
1998	90.620.529.970	99.684,7	3.506.090	247	366.884.737	403,6	14.195
1999	178.486.582.779	147.880,0	4.549.254	247	722.581.307	598,7	18.418
2000	134.531.333.895	122.774,8	4.592.813	239	562.892.610	513,7	19.217
2001	148.381.308.944	97.522,8	3.621.576	246	603.176.053	396,4	14.722
2002	171.207.374.305	120.762,9	3.092.321	245	698.805.609	492,9	12.622
2003	234.280.810.474	125.456,4	2.943.128	242	968.102.523	518,4	12.162
Januari	5.407.760.322	5.518,8	140.948	22	245.807.287	250,9	6.407
Pebruari	3.544.402.159	3.500,2	99.825	19	186.547.482	184,2	5.254
Maret	5.060.458.260	4.040,6	110.756	20	253.022.913	202,0	5.538
April	12.574.399.250	9.005,3	255.674	20	628.719.963	450,3	12.784
Mei	13.245.024.856	9.347,4	263.198	19	697.106.571	492,0	13.853
Juni	17.547.440.048	10.405,4	296.241	21	835.592.383	495,5	14.107
Juli	19.741.893.760	11.465,6	267.194	23	858.343.207	498,5	11.617
Agustus	26.149.678.993	11.601,7	343.558	20	1.307.483.950	580,1	17.178
September	48.139.565.694	15.683,1	380.515	21	2.292.360.271	746,8	18.120
Oktober	33.379.680.968	18.313,0	377.606	23	1.451.290.477	796,2	16.418
Nopember	11.098.193.261	9.828,6	145.373	15	739.879.551	655,2	9.692
Desember	38.392.312.903	16.746,5	262.240	19	2.020.648.048	881,4	13.802
2004	183.455.741.047	89.808,1	1.341.575	84	2.183.996.917	1.069,1	15.971
Januari	49.455.694.224	22.049,1	392.600	20	2.472.784.711	1.102,5	19.630
Pebruari	54.907.705.972	21.670,4	302.005	18	3.050.428.110	1.203,9	16.778
Maret	33.980.924.760	20.508,3	285.225	22	1.544.587.489	932,2	12.965
April	38.757.842.607	21.413,3	308.832	20	1.937.892.130	1.070,7	15.442
19 - 23	9.965.100.323	6.159,6	90.585	5	1.993.020.065	1.231,9	18.117
26 - 30	7.354.661.412	4.651,0	59.870	5	1.470.932.282	930,2	11.974
Mei							
3 - 7	6.353.573.484	4.167,0	52.913	4	1.588.393.371	1.041,7	13.228
3	Libur	Maulid	-----	-----	-----	-----	-----
4	943.759.800	913,1	10.370	1	943.759.800	913,1	10.370
5	2.048.695.380	1.073,1	13.926	1	2.048.695.380	1.073,1	13.926
6	1.518.917.200	1.265,4	15.683	1	1.518.917.200	1.265,4	15.683
7	1.842.201.104	915,4	12.934	1	1.842.201.104	915,4	12.934

Indikator Bursa

Tabel 4
PERDAGANGAN SAHAM
BURSA EFEK SURABAYA

Periode	Total Volume (Saham)	Total Nilai (Rp M)	Frekuensi (x)	Hari Bursa	Rata-rata Perdagangan per hari		
					Volume (Saham)	Nilai (Rp M)	Frekuensi (x)
1995	1.715.120.586	5.253,9	3.210	246	6.972.035	21,4	13
1996	1.547.836.660	4.100,2	4.438	249	6.216.211	16,5	18
1997	4.902.191.964	10.750,0	3.195	246	19.927.610	43,7	13
1998	2.228.506.878	3.116,9	2.166	247	9.022.295	12,6	9
1999	7.029.265.240	13.199,0	1.533	247	28.458.564	53,4	6
2000	6.567.951.876	9.984,9	3.577	241	27.252.912	41,4	15
2001	8.718.579.679	2.720,3	1.814	246	35.441.381	11,1	7
2002	5.525.362.024	11.512,8	1.888	245	22.552.498	47,0	8
2003	8.323.516.589	3.103,8	849	242	34.394.697	12,8	4
Januari	153.584.834	70,3	62	22	6.981.129	3,2	3
Pebruari	262.466.491	31,3	36	19	13.814.026	1,6	2
Maret	105.441.132	18,3	19	20	5.272.057	0,9	1
April	744.735.565	660,6	107	20	25.459.474	11,7	4
Mei	91.592.640	57,6	61	19	4.820.665	3,0	3
Juni	469.716.605	47,2	47	21	22.367.457	2,2	2
Juli	418.141.000	194,7	45	23	18.180.043	8,5	2
Agustus	662.615.480	716,4	73	20	33.130.774	35,8	4
September	1.216.104.014	405,5	52	21	57.909.715	19,3	2
Oktober	261.960.800	66,6	65	23	11.389.600	2,9	3
Nopember	2.714.332.188	364,2	71	15	180.955.479	24,3	5
Desember	1.222.825.840	486,3	209	19	64.359.255	25,6	11
2004	6.899.390.978	1.796,8	213	84	82.135.607	21,4	3
Januari	770.908.684	265,7	77	20	38.545.434	13,0	4
Pebruari	2.879.925.794	670,6	49	18	159.995.877	37,3	3
Maret	3.031.935.000	686,4	43	22	137.815.227	31,2	2
April	166.163.000	140,8	35	20	8.308.150	7,0	2
19 - 23	81.396.000	85,8	10	5	16.279.200	17,2	2
26 - 30	70.839.500	42,6	16	5	14.167.900	8,5	3
Mei							
3 - 7	50.458.500	33,3	9	4	12.614.625	8,3	2
3	Libur	Maulid	-----	-----	-----	-----	-----
4	21.178.000	14,5	2	1	21.178.000	14,5	2
5	0	0,0	0	1	0	0,0	0
6	22.344.500	15,2	3	1	22.344.500	15,2	3
7	6.936.000	3,6	4	1	6.936.000	3,6	4

Indikator Bursa

Tabel 5
PERDAGANGAN LQ45 FUTURES
BURSA EFEK SURABAYA

Periode	Volume Transaksi	Nilai (RpM)	Frekuensi (x)	Hari Bursa	Rata-rata per hari		
					Volume	Nilai (RpM)	Frekuensi (x)
2001	64.036	525,71	26.179	93	689	5,65	281
2002	47.746	1.458,20	26.572	245	195	5,95	108
2003	8.669	509,47	8.216	242	36	2,11	34
Januari	463	20,15	445	22	21	0,92	20
Pebruari	221	9,81	209	19	12	0,46	11
Maret	241	10,08	236	20	12	0,48	12
April	720	33,68	655	20	36	1,68	33
Mei	727	87,19	1.585	19	17	1,98	36
Juni	901	86,21	1.564	21	21	2,00	36
Juli	921	52,53	909	23	40	2,28	40
Agustus	624	34,39	613	20	31	1,72	31
September	1.452	91,91	1.304	21	69	4,38	62
Oktober	1.119	78,12	1.089	23	49	3,40	47
Nopember	651	44,45	643	15	43	2,96	43
Desember	629	45,31	591	19	33	2,38	31
2004	6.038	592,39	5.853	84	72	7,05	70
Januari	1.471	122,42	1.433	20	74	6,12	72
Pebruari	1.050	88,21	1.054	18	58	4,90	59
Maret	1.526	131,93	1.530	22	69	6,00	70
April	1.563	174,74	1.457	20	78	8,74	73
19 - 23	411	35,77	398	5	82	7,15	80
26 - 30	534	87,26	444	5	107	17,45	89
Mei							
3 - 7	428	75,08	379	4	107	18,77	95
3	Libur	Maulid	-----	-----	-----	-----	-----
4	63	15,18	59	1	63	15,18	59
5	124	19,88	116	1	124	19,88	116
6	148	22,67	124	1	148	22,67	124
7	93	17,35	80	1	93	17,35	80

Indikator Bursa

Tabel 6
PERDAGANGAN OBLIGASI SUN
MELALUI OTC-FIS BES

Periode	Obligasi Tercatat (Rp)	Volume (Rp M)	Frekuensi (X)	Hari Bursa	Rata-rata Transaksi per hari	
					Volume (Rp Miliar)	Frekuensi (X)
2000	31.634,88	27.905,82	161	223	125,14	1
2001	64.654,28	66.222,11	1.169	246	269,20	5
2002	397.967,17	130.787,26	4.031	245	533,83	17
2003	389.909,79	190.563,51	6.707	242	787,45	28
Januari	397.967,17	17.597,60	752	22	799,89	34
Pebruari	397.987,37	17.368,72	853	19	914,14	45
Maret	388.499,54	17.456,94	853	20	872,85	43
April	380.897,29	21.506,16	742	20	1.075,31	37
Mei	380.897,29	29.635,75	873	19	1.559,78	46
Juni	380.897,29	45.609,81	1.238	21	2.171,90	59
Juli	380.897,29	7.347,41	253	23	319,45	11
Agustus	380.897,29	5.000,48	230	20	250,02	12
September	384.209,79	6.558,29	253	21	312,30	12
Oktober	384.209,79	11.245,57	189	23	488,94	8
Nopember	389.909,79	7.379,00	271	15	491,93	18
Desember	389.909,79	3.766,64	198	19	198,24	10
2004	392.609,51	32.507,59	2.211	84	387,00	26
Januari	389.909,79	4.527,75	288	20	226,39	14
Pebruari	384.655,48	6.746,35	456	18	374,80	25
Maret	384.655,48	12.436,38	700	22	565,29	32
April	392.609,51	7.243,36	591	20	362,17	30
19 - 23	384.655,48	1.443,24	127	5	288,65	25
26 - 30	392.609,51	2.461,44	226	5	492,29	45
Mei						
3 - 7	392.609,51	1.553,75	176	4	388,44	44
3	392.609,51	Libur	Maulid	-----	-----	-----
4	392.609,51	388,00	33	1	388,00	33
5	392.609,51	202,00	37	1	202,00	37
6	392.609,51	303,00	28	1	303,00	28
7	392.609,51	660,75	78	1	660,75	78

Indikator Bursa

Tabel 7
PERDAGANGAN OBLIGASI KORPORASI
MELALUI OTC-FIS BES

Periode	Obligasi Tercatat (Rp)	Volume (Rp M)	Frekuensi (X)	Hari Bursa	Rata-rata Transaksi per hari	
					Volume (Rp Milyar)	Frekuensi (X)
1997	15.181,74	7.301,95	1.910	246	29,68	8
1998	13.835,17	4.860,79	1.476	247	19,68	6
1999	14.180,27	4.844,02	1.522	247	19,61	6
2000	18.885,24	8.511,78	2.400	241	35,32	10
2001	18.830,91	1.115,12	403	246	4,53	2
2002	21.520,58	6.091,73	2.077	245	24,86	8
2003	45.828,03	14.414,46	2.920	242	59,56	122
Januari	21.523,58	513,92	150	22	23,36	7
Pebruari	21.343,94	640,55	169	19	33,71	9
Maret	21.498,94	389,49	157	20	19,47	8
April	21.998,94	391,00	101	20	19,55	5
Mei	23.598,94	896,00	189	19	47,16	10
Juni	28.323,94	2.943,35	303	21	140,16	14
Juli	34.163,94	3.418,85	359	23	148,65	16
Agustus	35.863,03	957,64	320	20	47,88	16
September	35.963,03	660,79	223	21	31,47	11
Oktober	45.024,03	865,65	228	23	37,64	10
Nopember	45.628,03	1.255,87	375	15	83,72	25
Desember	45.828,03	1.481,35	346	19	77,97	18
2004	48.398,86	6.338,86	1.878	84	75,46	22
Januari	45.599,03	1.417,64	285	20	70,88	14
Pebruari	46.164,03	976,95	354	18	54,28	20
Maret	48.014,03	1.762,78	556	22	80,13	25
April	48.398,86	1.856,93	619	20	92,85	31
19 - 23	48.514,03	425,35	137	5	85,07	27
26 - 30	48.398,86	706,07	286	5	141,21	57
Mei						
3 - 7	48.398,86	324,57	64	4	81,14	16
3	48.398,86	Libur	Maulid	-----	-----	-----
4	48.398,86	6,00	4	1	6,00	4
5	48.398,86	31,00	8	1	31,00	8
6	48.398,86	65,50	17	1	65,50	17
7	48.398,86	222,07	35	1	222,07	35

Indikator Bursa

Tabel 8
INDEKS HARGA SAHAM GABUNGAN (IHSG)

Periode	Bursa Efek Jakarta			Bursa Efek Surabaya		
	Tertinggi	Terendah	Akhir	Tertinggi	Terendah	Akhir
1995	519,17	414,20	513,84	366,07	312,27	366,07
1996	637,43	512,48	637,43	569,31	366,11	568,58
1997	740,83	339,53	401,71	656,14	299,28	351,95
1998	554,10	256,83	398,03	506,48	216,44	351,51
1999	716,46	372,31	676,91	708,69	330,31	566,57
2000	703,48	404,11	416,32	569,84	262,88	267,63
2001	470,22	342,85	392,03	279,85	202,05	220,89
2002	551,60	337,47	424,94	349,01	197,67	252,51
2003	693,03	379,35	691,90	377,95	208,61	375,02
Januari	409,12	388,44	388,44	242,10	213,20	213,20
Pebruari	404,39	390,21	399,22	223,21	214,10	218,30
Maret	404,43	379,35	398,00	220,96	208,61	218,46
April	450,86	398,05	450,86	249,67	216,88	249,67
Mei	494,77	447,81	467,93	274,70	253,41	264,73
Juni	519,54	502,42	505,49	316,67	290,47	312,99
Juli	534,96	504,09	507,98	319,61	295,67	298,48
Agustus	530,86	488,52	529,67	311,70	286,52	305,10
September	605,62	534,34	597,65	343,84	306,46	339,39
Oktober	652,76	606,04	625,55	370,94	341,63	344,68
November	635,82	601,94	617,08	350,15	330,45	341,56
Desember	693,03	629,94	691,90	377,95	346,20	375,02
2004	818,15	709,36	743,63	453,37	384,12	411,03
Januari	786,87	709,36	752,93	428,53	384,12	410,81
Pebruari	794,47	730,28	761,08	436,79	396,67	414,85
Maret	779,74	714,12	735,67	426,47	388,57	399,61
April	818,15	737,65	783,41	453,37	401,26	432,81
Mei						
3 - 7	779,60	743,63	743,63	432,19	410,57	411,03
3	-	-	Libur	-	-	Libur
4	-	-	779,60	-	-	432,19
5	-	-	758,84	-	-	418,95
6	-	-	746,11	-	-	410,57
7	-	-	743,63	-	-	411,03

Indikator Bursa

Indeks Harga Saham Gabungan (IHSG) :

Posisi IHSG di Bursa Efek Jakarta dan Bursa Efek Surabaya pada minggu pertama Mei 2004, sebagai berikut (Tabel 8) :

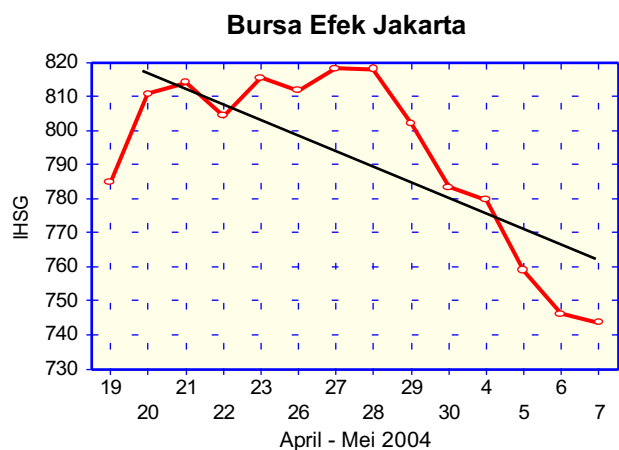

Awal minggu bursa libur Maulid Nabi Muhammad SAW. Hari berikut, IHSG terkoreksi 3,81 titik (0,49%) ke posisi 779,60. Pertengahan minggu IHSG menurun tajam 20,76 titik (0,2,66%) ke posisi 758,84. Menjelang akhir minggu, IHSG kembali terkoreksi 12,73 titik (1,68%) ke posisi 746,11. Akhir minggu kembali menurun 2,48 titik (0,33%) ke posisi 743,63. Dibanding dengan penutupan minggu sebelumnya IHSG minggu ini menurun tajam 39,78 titik (5,08%) dari posisi 783,41 menjadi 743,63.

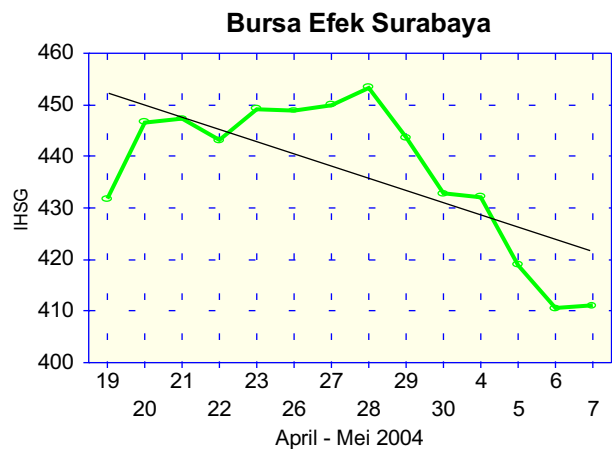

Awal minggu bursa libur Maulid Nabi Muhammad SAW. Hari berikut, IHSG menurun 0,62 titik (0,14%) ke posisi 432,19. Pertengahan minggu IHSG menurun tajam 13,24 titik (3,06%) ke posisi 418,95. Menjelang akhir minggu, IHSG kembali melemah 8,38 titik (2,00%) ke posisi 410,57. Akhir minggu IHSG kembali terkoreksi 0,46 titik (0,11%) ke posisi 411,03. Dibanding dengan penutupan minggu sebelumnya IHSG minggu ini melemah 21,78 titik (5,03%) dari posisi 432,81 menjadi 411,03.

Indeks Harga Saham Gabungan

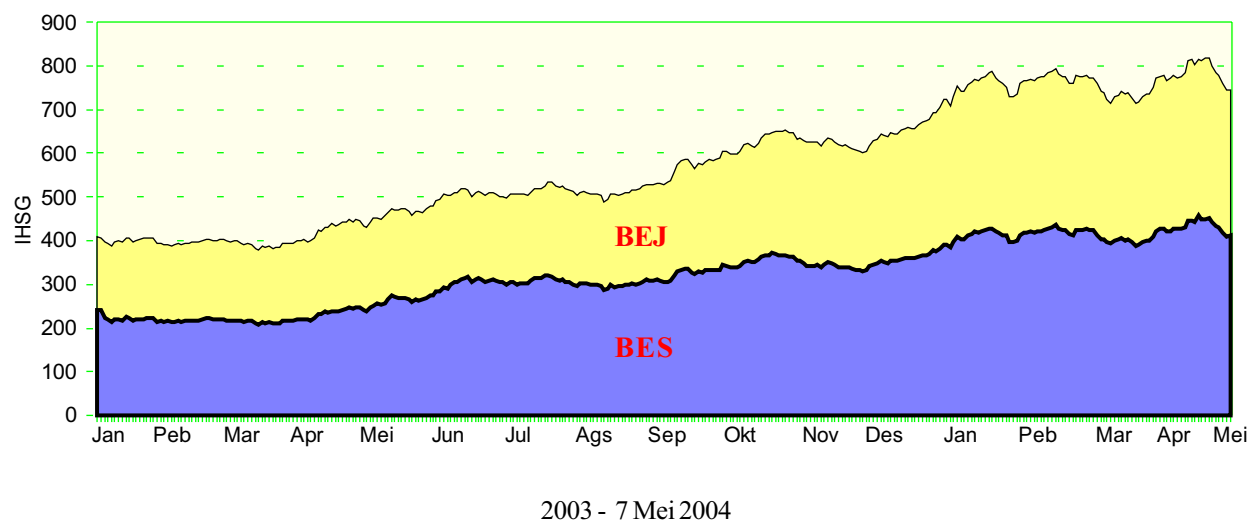

Indikator Bursa

Indeks Harga Saham Bursa Asean :

Tabel 9

Akhir Periode	Indonesia (IHSG)	Singapore (SSI)	Malaysia (KLSE)	Thailand (SETI)	Philippina (PSE)
1995	513,8	2.185,8	995,1	1.280,7	2.594,2
1996	637,4	2.202,6	1.209,0	835,7	3.170,5
1997	401,7	1.514,8	589,3	365,8	1.869,2
1998	398,0	1.394,7	574,5	355,8	1.968,7
1999	676,9	2.479,5	812,3	481,9	2.142,9
2000	416,3	1.902,8	696,3	267,0	1.429,1
2001	392,0	1.625,9	691,6	303,8	1.168,0
2002	424,9	1.341,5	650,3	356,4	1.018,4
2003	691,9	1.763,8	792,7	764,2	1.442,3
Januari	388,4	1.291,6	664,7	370,0	1.056,6
Pebruari	399,2	1.273,8	646,8	361,3	1.019,3
Maret	398,0	1.267,8	635,7	364,5	1.039,6
April	450,8	1.281,3	630,3	374,6	1.068,1
Mei	494,7	1.349,0	671,5	403,8	1.073,7
Juni	505,4	1.447,9	692,0	461,8	1.222,8
Juli	507,9	1.558,8	720,5	484,1	1.240,4
Agustus	529,6	1.599,2	743,3	537,7	1.192,8
September	597,7	1.630,8	733,5	579,0	1.297,4
Oktober	625,5	1.723,7	817,1	639,5	1.399,1
November	617,1	1.714,0	779,3	646,0	1.313,9
Desember	691,9	1.763,8	792,7	764,2	1.442,3
2004					
Januari	752,9	1.848,4	818,9	698,9	1.508,3
Pebruari	761,0	1.888,6	879,2	716,3	1.483,1
Maret	735,6	1.858,9	901,8	647,3	1.424,3
April	783,4	1.842,0	838,2	648,1	1.555,0
Mei					
7	743,6	1.843,7	835,3	636,8	1.554,6

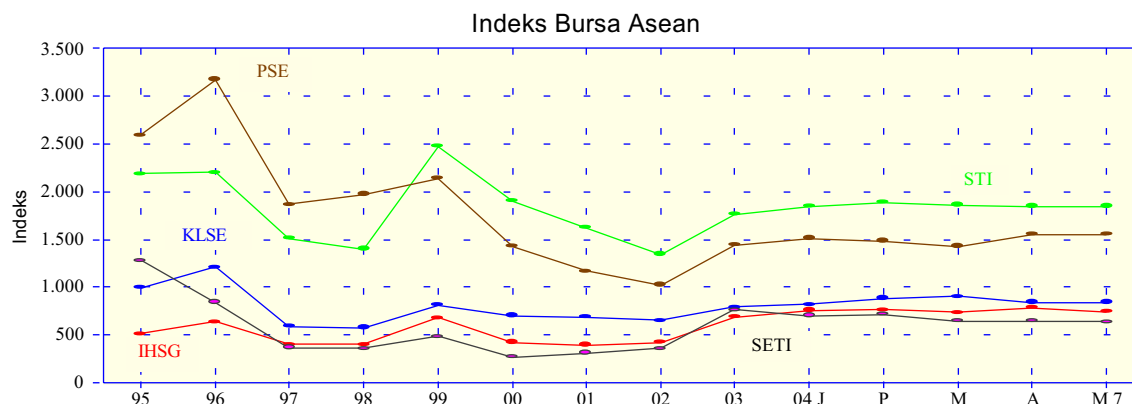

Indikator Bursa

Indeks Harga Saham di Bursa Negara lainnya :

Tabel 10

Akhir Periode	Kor.Sel (KOSPI)	Hongkong (HSI)	Jepang (Nikkei 225)	Taiwan (TWSE)	NYSE (Dow Jones)	London (FTSE)	Australia (ASX)
1995	882,9	10.073,3	19.868,1	5.173,7	5.117,1	3.689,3	2.203,0
1996	651,2	13.451,4	19.361,3	6.933,9	6.448,2	4.118,5	2.424,6
1997	376,3	10.755,2	15.258,7	8.145,7	7.908,2	5.112,4	2.601,4
1998	562,4	10.121,4	13.842,1	6.462,0	9.274,6	5.882,6	2.784,2
1999	1.028,0	16.962,1	18.934,3	8.448,8	11.452,8	6.930,2	3.152,5
2000	500,6	14.738,2	13.427,0	4.811,2	10.635,5	6.297,5	3.196,0
2001	693,7	11.431,5	10.542,6	5.398,2	10.136,9	5.242,4	3.363,8
2002	656,9	9.445,2	8.714,0	4.547,3	8.303,7	3.829,4	2.991,4
2003							
Januari	591,8	9.258,9	8.339,9	5.015,1	8.053,8	3.655,4	2.935,4
Pebruari	575,4	9.122,6	8.363,0	4.432,4	7.891,0	3.655,6	2.778,4
Maret	535,7	8.634,4	7.972,7	4.321,2	7.992,1	3.613,3	2.848,6
April	599,4	8.717,2	7.831,4	4.148,1	8.480,1	3.926,0	2.970,9
Mei	633,4	9.487,4	8.424,5	4.555,9	8.850,3	4.048,1	2.979,8
Juni	669,9	9.577,1	9.083,1	4.872,2	8.985,4	4.031,2	2.998,9
Juli	713,5	10.134,8	9.563,2	5.318,3	9.233,8	4.157,0	3.106,7
Agustus	759,4	10.908,9	10.343,5	5.650,8	9.415,8	4.161,1	3.202,9
September	697,5	11.229,9	10.219,1	5.611,4	9.275,1	4.091,3	3.176,2
Oktober	782,4	12.190,1	10.559,6	6.045,1	9.801,1	4.287,6	3.282,4
November	796,2	12.317,5	10.100,6	5.771,8	9.782,5	4.342,6	3.195,7
Desember	810,7	12.526,7	10.676,6	5.866,7	10.453,9	4.476,9	3.301,3
2004							
Januari	848,5	13.289,4	10.783,6	6.375,4	10.488,1	4.390,7	3.283,6
Pebruari	883,4	13.907,0	11.041,9	6.750,5	10583,9	4.492,2	3.372,5
Maret	880,5	12.681,6	11.715,3	6.522,1	10.357,7	4.385,7	3.416,5
April	862,8	11.942,9	11.761,7	6.117,8	10.225,5	4.489,7	3.407,7
Mei							
7	838,7	11.910,7	11.438,8	6.040,2	10.117,3	4.498,4	3.401,2

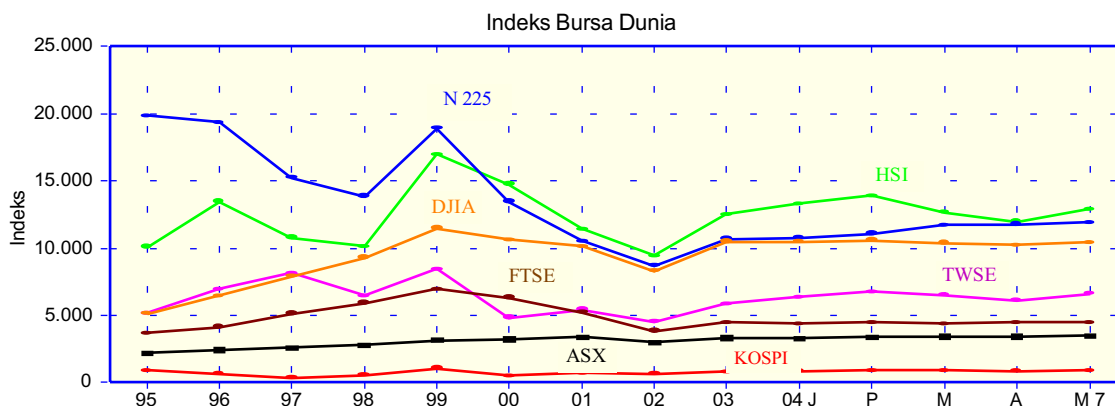

Indikator Bursa

Tabel 11
NILAI KAPITALISASI PASAR

Akhir Periode	Bursa Efek Jakarta				Bursa Efek Surabaya			
	Jumlah Emiten	Jumlah (saham)	Nilai (Rp M)	^ %	Jumlah Emiten	Jumlah (saham)	Nilai (Rp M)	^ %
1995	238	45.794.658.125	152.246,5	46,6	201	39.628.392.313	158.686,4	52,9
1996	253	77.240.833.399	215.026,1	41,2	209	66.803.718.010	191.572,0	20,7
1997	282	135.668.883.612	159.929,9	(25,6)	222	118.469.217.322	141.641,2	(26,1)
1998	288	170.549.123.166	175.729,0	9,9	222	147.686.576.370	157.858,7	11,5
1999	277	846.131.138.504	451.814,9	157,1	205	802.506.812.564	407.720,8	158,2
2000	287	1.186.306.671.808	259.621,0	(42,5)	205	1.117.384.384.184	225.802,2	(44,6)
2001	316	884.192.510.319	239.271,2	(7,8)	204	772.349.033.241	197.899,1	(12,4)
2002	330	939.544.513.105	268.776,6	12,3	204	836.671.600.840	228.066,7	15,2
2003	333	829.359.787.591	460.366,0	71,5	210	724.569.327.706	404.950,4	77,6
Januari	331	923.056.141.751	238.586,4	(11,1)	205	836.476.607.489	205.961,2	(10,1)
Pebruari	331	940.282.021.759	250.857,5	5,1	205	909.962.288.641	212.449,1	3,2
Maret	331	941.183.370.291	251.584,8	0,3	205	836.630.964.773	212.648,5	0,1
April	332	942.631.657.857	284.292,2	13,0	207	836.714.158.002	243.107,6	14,3
Mei	331	948.315.265.634	320.715,1	12,8	207	837.475.584.851	277.671,2	14,2
Juni	331	950.322.659.516	339.728,4	5,9	207	844.453.857.331	296.959,8	6,9
Juli	332	983.205.964.242	345.731,7	1,8	208	881.419.864.165	305.807,9	3,0
Agustus	332	986.150.239.996	356.543,7	3,1	208	882.852.434.489	313.009,4	2,4
September	331	995.541.108.008	396.015,2	11,1	208	890.316.021.669	348.592,1	11,4
Oktober	331	994.396.234.525	407.313,3	2,9	209	891.308.641.791	355.038,7	1,8
November	332	1.005.667.980.388	411.667,9	1,1	210	902.983.370.506	362.001,0	2,0
Desember	333	829.359.787.591	460.366,0	11,8	210	724.569.327.706	404.950,4	11,9
2004								
Januari	333	837.283.683.378	501.173,2	8,9	209	734.889.637.951	443.913,5	9,6
Pebruari	333	841.180.580.331	509.311,8	1,6	209	736.334.630.778	448.481,9	1,0
Maret	334	847.260.016.206	492.508,4	(3,3)	209	745.065.046.113	435.271,3	(2,9)
April	335	848.602.562.897	529.811,9	7,6	209	744.520.143.163	471.476,2	8,3
Mei								
7	335	849.260.100.665	502.000,6	(5,3)	209	744.522.736.663	447.759,8	(5,0)

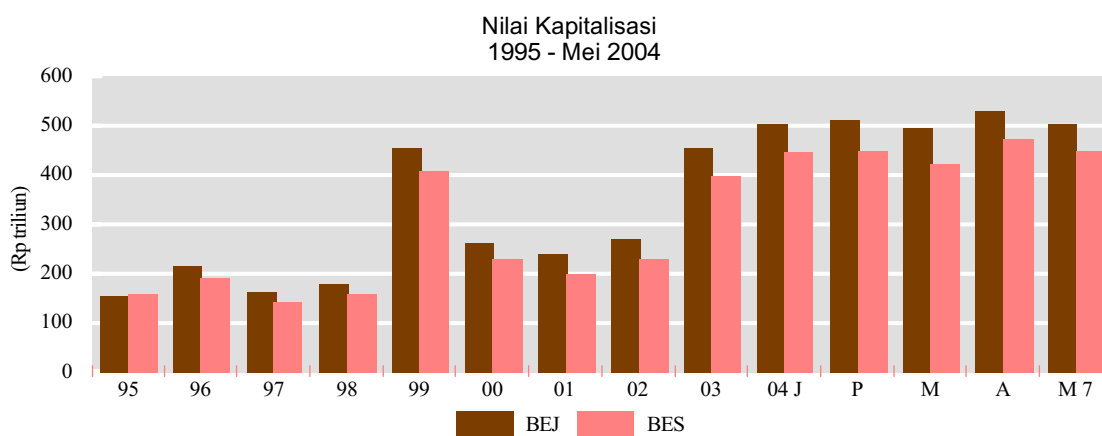

Indikator Bursa

Tabel 12
NILAI KAPITALISASI PASAR
SAHAM MILIK PEMODAL ASING DI BURSA EFEK JAKARTA

Akhir Periode	Jumlah Saham	^ %	Nilai Kapitalisasi (Rp milyar)	^ %
1995	11.870.981.429	66,6	42.201,7	37,2
1996	21.188.570.547	78,5	54.856,6	30,0
1997	34.489.477.576	62,8	39.320,6	(28,3)
1998	39.194.259.826	13,6	45.312,3	15,3
1999	167.977.613.733	328,6	122.166,0	169,6
2000	162.259.950.142	(3,4)	54.108,2	(55,7)
2001	86.441.929.251	(46,7)	46.536,9	(14,0)
2002	87.947.294.239	1,7	58.725,6	26,2
2003				
Januari	88.327.971.240	0,4	54.082,5	(7,9)
Pebruari	88.363.152.623	0,04	57.175,0	5,7
Maret	88.402.042.379	0,04	59.662,4	4,4
April	88.479.227.094	0,09	67.071,8	12,4
Mei	88.465.892.037	(0,01)	72.978,9	8,8
Juni	88.427.066.037	0,003	74.760,4	2,4
Juli	83.295.540.054	(5,8)	69.480,2	(7,1)
Agustus	78.926.313.501	(5,3)	68.861,2	(0,9)
September	80.106.848.084	1,5	80.884,5	17,5
Oktober	82.683.163.608	3,2	87.416,5	8,1
November	86.440.450.162	4,5	90.432,6	3,5
Desember	74.487.469.011	(13,8)	103.952,6	14,9
2004				
Januari	75.836.815.894	1,8	114.553,1	10,2
Pebruari	80.865.677.987	6,6	121.973,0	9,8
Maret	83.413.494.435	3,2	104.618,6	(14,2)
April	86.607.427.395	3,8	119.089,1	13,8
Mei				
7	86.088.585.895	(0,6)	112.000,7	(6,0)

Nilai Kapitalisasi Saham Milik Asing
1995 - Mei 2004

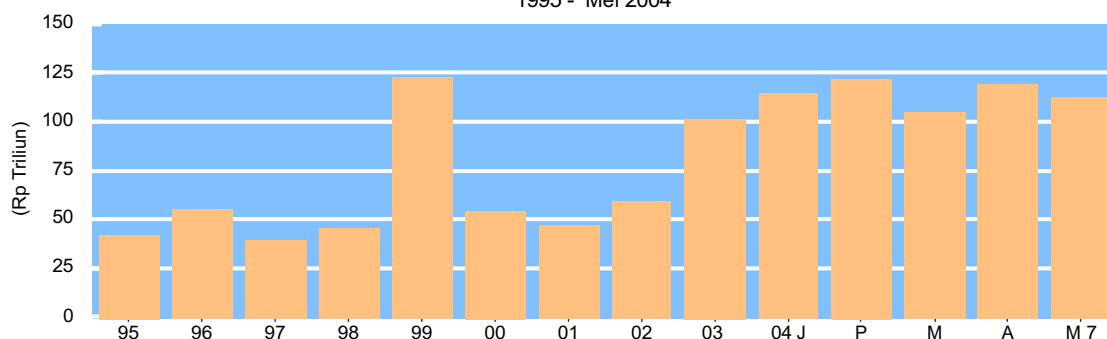

Indikator Bursa

Tabel 13
VOLUME PERDAGANGAN SAHAM
YANG DILAKUKAN OLEH INVESTOR INDONESIA & ASING

Periode	Investor Indonesia		Investor Asing		Posisi Akhir	
	Beli (saham)	Jual (saham)	Beli (saham)	Jual (saham)	Ind. beli dari Asing	Asing beli dari Ind.
1995	4.374.455.125	5.405.076.882	6.271.989.122	5.241.367.365	-	1.030.621.757
1996	14.116.169.107	15.429.896.215	15.411.558.695	14.097.831.587	-	1.313.727.108
1997	46.058.171.843	44.360.322.618	30.540.998.170	32.238.847.395	1.697.849.225	-
1998	64.463.209.346	64.097.236.767	26.157.320.624	26.523.293.203	365.972.579	-
1999	123.350.173.617	137.439.157.282	55.136.409.162	41.047.425.497	-	14.088.983.665
2000	114.235.293.323	114.117.026.872	20.296.040.572	20.414.307.023	118.266.451	-
2001	131.996.998.751	135.527.718.791	16.384.310.193	12.853.590.153	-	3.530.720.040
2002	161.675.774.463	164.456.494.449	9.531.599.852	6.750.879.866	-	2.780.719.986
2003	198.135.083.417	207.659.554.104	36.145.727.057	26.621.256.370	-	9.524.470.687
Januari	4.772.287.330	5.252.963.984	635.472.992	154.796.338	-	480.676.654
Pebruari	3.420.502.559	3.455.131.942	123.899.600	89.270.217	-	34.629.383
Maret	4.823.719.000	4.862.212.500	236.739.260	198.245.760	-	38.493.500
April	12.479.737.465	12.519.522.180	94.661.785	54.877.070	-	39.784.715
Mei	13.088.152.184	13.109.120.577	156.872.672	135.904.279	-	20.968.393
Juni	17.257.248.082	17.205.958.082	290.191.966	341.481.966	51.290.000	-
Juli	15.090.238.303	16.461.761.894	4.651.655.457	3.280.131.866	-	1.371.523.591
Agustus	21.750.828.314	21.070.286.845	4.398.850.679	5.079.392.148	680.541.469	-
September	43.015.445.279	44.000.818.333	5.124.120.415	4.138.747.361	-	985.373.054
Oktober	26.471.770.552	28.642.208.323	6.907.910.416	4.737.472.645	-	2.170.437.771
Nopember	7.162.015.491	8.244.947.545	3.936.177.770	2.853.245.716	-	1.082.932.054
Desember	28.803.138.858	32.834.621.899	9.589.174.045	5.557.691.004	-	4.031.483.041
2004	145.143.001.131	155.600.004.308	38.312.739.916	27.855.736.739	-	10.457.003.177
Januari	40.769.706.722	41.317.091.630	8.685.987.502	8.138.602.594	-	547.384.908
Pebruari	44.063.720.492	48.819.960.853	10.843.985.480	6.087.745.119	-	4.756.240.361
Maret	26.077.864.889	28.563.236.337	7.903.059.871	5.417.688.423	-	2.485.371.448
April	29.278.364.970	32.465.212.930	9.479.477.637	6.292.629.677	-	3.186.847.960
19 - 23	7.624.895.824	8.445.363.984	2.340.204.499	1.519.736.339	-	820.468.160
26 - 30	5.152.776.178	5.335.073.048	2.201.885.234	2.019.588.364	-	182.296.870
Mei						
3 - 7	4.953.344.058	4.434.502.558	1.400.229.426	1.919.070.926	518.841.500	-
3	Libur	Maulid	-----		-----	
4	629.594.800	688.820.800	314.165.000	254.939.000	-	59.226.000
5	1.521.409.725	1.623.782.225	527.285.655	424.913.155	-	102.372.500
6	1.198.869.200	957.177.700	320.048.000	561.739.500	241.691.500	-
7	1.603.470.333	1.164.721.833	238.730.771	677.479.271	438.748.500	-

Indikator Bursa

*Persentase rata-rata Volume Perdagangan terhadap Total Perdagangan
(Domestik & Asing)*

Tabel 14

Periode	Volume transaksi (saham) dan persentase terhadap total perdagangan				
	Total	Indonesia	^ %	Asing	^ %
1995	10.646.444.247	4.889.766.003	45,93	5.756.678.244	54,07
1996	29.527.727.838	14.773.032.697	50,03	14.754.695.141	49,97
1997	76.599.170.013	45.209.247.231	59,02	31.389.922.784	40,98
1998	90.620.529.970	64.280.223.056	70,93	26.340.306.914	29,07
1999	178.486.582.779	130.394.665.450	73,06	48.091.917.329	26,94
2000	134.531.333.895	114.176.160.098	84,75	20.355.173.798	15,25
2001	148.381.308.944	133.762.358.771	90,15	14.618.950.173	9,85
2002	171.207.374.315	163.066.134.456	95,24	8.141.239.859	4,76
2003	234.280.810.474	202.897.318.761	86,60	31.383.491.713	13,40
Januari	5.407.760.322	5.012.625.657	92,69	395.134.665	7,31
Pebruari	3.544.402.159	3.437.817.251	96,99	106.584.909	3,01
Maret	5.060.458.260	4.842.965.750	95,70	217.492.510	4,30
April	12.574.399.250	12.499.629.823	99,41	74.769.428	0,59
Mei	13.245.024.856	13.098.636.381	98,89	146.388.476	1,11
Juni	17.547.440.048	17.231.603.082	98,20	315.836.966	1,80
Juli	19.741.893.760	15.776.000.099	79,91	3.965.893.662	20,09
Agustus	26.149.678.993	21.410.557.579	81,88	4.739.121.413	18,12
September	48.139.565.694	43.508.131.806	90,38	4.631.433.888	9,62
Oktober	33.379.680.968	27.556.989.438	82,56	5.822.691.531	17,44
Nopember	11.098.193.261	7.703.481.518	69,41	3.394.711.743	30,59
Desember	38.392.312.903	30.818.880.379	80,27	7.573.432.525	19,73
2004	183.455.741.047	150.371.502.720	81,97	33.084.238.327	18,03
Januari	49.455.694.224	41.043.399.176	82,99	8.412.295.048	17,01
Pebruari	54.907.705.972	46.441.840.673	84,58	8.465.865.300	15,42
Maret	33.980.924.760	27.320.550.613	80,40	6.660.374.147	19,60
April	38.757.842.607	30.871.788.950	79,65	7.886.053.657	20,35
19 - 23	9.965.100.323	8.035.129.904	80,63	1.929.970.419	19,37
26 - 30	7.354.661.412	5.243.924.613	71,30	2.110.736.799	28,70
Mei					
3 - 7	6.353.573.484	4.693.923.308	73,88	1.659.650.176	26,12
3	Libur	Maulid	-----	-----	-----
4	943.759.800	659.207.800	69,85	284.552.000	30,15
5	2.048.695.380	1.572.595.975	76,76	476.099.405	23,24
6	1.518.917.200	1.078.023.450	70,97	440.893.750	29,03
7	1.842.201.104	1.384.096.083	75,13	458.105.021	24,87

Indikator Bursa

Tabel 15
NILAI PERDAGANGAN SAHAM
YANG DILAKUKAN OLEH INVESTOR INDONESIA & ASING

Periode	Investor Indonesia		Investor Asing		Posisi Akhir (Rp juta)	
	Beli (Rp juta)	Jual (Rp juta)	Beli (Rp juta)	Jual (Rp juta)	Ind. beli dari Asing	Asing beli dari Ind.
1995	8.971.511,2	12.362.430,2	23.385.992,7	19.995.073,8	-	3.390.919,0
1996	27.898.921,2	32.174.060,2	46.831.380,3	42.556.241,3	-	4.275.139,0
1997	57.414.141,0	57.753.869,1	62.971.024,4	62.631.298,2	-	339.726,2
1998	55.573.749,8	60.682.510,0	44.110.953,2	39.002.193,5	-	5.108.759,7
1999	90.099.101,4	102.206.125,5	57.780.895,4	45.673.871,7	-	12.107.023,8
2000	97.686.520,4	98.494.957,6	25.088.243,9	24.279.806,6	-	808.437,3
2001	84.760.050,0	89.251.529,8	12.762.773,6	8.271.294,2	-	4.491.479,4
2002	107.156.291,2	115.068.613,4	13.606.525,3	5.694.203,1	-	7.912.322,2
2003	85.323.551,1	95.200.655,4	40.132.817,7	30.255.713,4	-	9.877.104,3
Januari	5.278.414,3	5.430.632,7	240.348,7	88.130,4	-	152.218,4
Pebruari	3.400.891,0	3.398.930,6	99.325,8	101.286,2	1.960,4	-
Maret	3.891.328,1	3.899.580,9	149.311,8	141.059,0	-	8.252,8
April	8.874.740,7	8.884.859,2	130.536,2	120.417,8	-	10.118,5
Mei	9.183.339,7	9.184.602,5	164.021,3	162.758,5	-	1.262,8
Juni	9.962.608,3	10.022.872,3	442.826,4	382.562,4	-	60.264,0
Juli	5.757.102,8	7.244.987,4	5.708.536,1	4.220.651,3	-	1.487.884,8
Agustus	6.744.294,9	6.846.931,8	4.857.418,7	4.754.781,8	-	102.636,9
September	8.960.204,0	11.085.405,7	6.722.909,0	4.597.707,4	-	2.125.201,6
Oktober	10.132.454,4	12.514.484,4	8.180.580,9	5.798.550,9	-	2.382.030,0
Nopember	4.098.534,1	5.097.148,2	5.730.108,0	4.731.493,8	-	998.614,1
Desember	9.039.638,8	11.590.219,6	7.706.894,8	5.156.314,0	-	2.550.580,9
2004	48.171.130,0	55.648.050,9	41.636.986,8	34.160.067,9	-	7.476.918,9
Januari	12.493.334,0	14.320.654,5	9.555.778,3	7.728.457,8	-	1.827.320,5
Pebruari	11.466.565,3	13.925.216,4	10.203.829,9	7.745.178,8	-	2.458.651,1
Maret	10.315.047,2	12.431.703,2	10.193.294,0	8.076.640,0	-	2.116.654,0
April	11.589.476,1	13.283.409,0	9.823.808,6	8.129.875,8	-	1.693.932,9
19 - 23	3.182.400,3	4.064.542,9	2.977.236,8	2.095.094,2	-	882.142,6
26 - 30	2.332.093,8	2.131.491,0	2.318.898,2	2.519.501,0	200.602,8	-
Mei						
3 - 7	2.306.707,4	1.687.067,8	1.860.276,0	2.479.915,6	619.639,6	-
3	Libur	Maulid				
4	409.256,7	382.628,9	503.890,7	530.518,5	26.627,8	-
5	546.206,3	434.232,9	526.851,0	638.824,4	111.973,4	-
6	786.186,2	466.812,5	479.234,1	798.607,8	319.373,7	-
7	565.058,2	403.393,5	350.300,2	511.964,9	161.664,7	-

Indikator Bursa

Persentase rata-rata Nilai Perdagangan terhadap Total Perdagangan
(Domestik & Asing)

Tabel 16

Periode	Nilai transaksi (saham) dan persentase terhadap total perdagangan				
	Total (Rp juta)	Indonesia (Rp juta)	^ %	Asing (Rp juta)	^ %
1995	32.357.504,0	10.666.970,7	32,97	21.690.533,3	67,03
1996	75.729.894,2	30.036.287,0	39,66	45.693.607,2	60,34
1997	120.385.166,4	57.584.005,1	47,82	62.801.161,3	52,18
1998	99.684.703,1	58.128.129,9	58,31	41.556.573,4	41,69
1999	147.879.997,1	96.152.613,5	65,02	51.727.383,5	34,98
2000	122.774.764,3	98.090.739,0	79,89	24.684.025,3	20,11
2001	97.522.823,9	87.005.789,9	89,22	10.517.034,0	10,78
2002	120.762.816,5	111.112.452,3	92,01	9.650.364,2	7,99
2003	125.456.368,8	90.262.103,2	71,95	35.194.265,5	28,05
Januari	5.518.763,0	5.354.523,5	97,02	164.239,5	2,98
Pebruari	3.500.216,8	3.399.910,8	97,13	100.306,0	2,87
Maret	4.040.639,9	3.895.454,5	96,41	145.185,4	3,59
April	9.558.035,4	9.429.090,7	98,65	128.944,6	1,35
Mei	9.347.361,0	9.183.971,2	98,25	163.389,9	1,75
Juni	10.405.434,7	9.992.740,3	96,03	412.694,4	3,97
Juli	11.465.638,8	6.501.045,1	56,70	4.964.593,7	43,30
Agustus	11.601.713,6	6.795.613,4	58,57	4.806.100,3	41,43
September	15.683.113,1	10.022.804,9	63,91	5.660.308,2	36,09
Oktober	18.313.035,3	11.323.469,4	61,83	6.989.565,9	38,17
Nopember	9.828.642,0	4.597.841,1	46,78	5.230.800,9	53,22
Desember	16.746.533,6	10.314.929,2	61,59	6.431.604,4	38,41
2004	89.808.116,8	51.909.590,4	57,80	37.898.527,4	42,20
Januari	22.049.112,3	13.406.994,3	60,81	8.642.118,1	39,19
Pebruari	21.670.395,2	12.695.890,8	58,59	8.974.504,3	41,41
Maret	20.508.341,2	11.373.375,2	55,46	9.134.967,0	44,54
April	21.413.284,7	12.436.442,5	58,08	8.976.842,2	41,92
19 - 23	6.159.637,1	3.623.471,6	58,83	2.536.165,5	41,17
26 - 30	4.650.992,0	2.231.792,4	47,99	2.419.199,6	52,01
Mei					
3 - 7	4.166.983,4	1.996.887,6	47,92	2.170.095,8	52,08
3	Libur	Maulid	—	—	—
4	913.147,4	395.942,8	43,36	517.204,6	56,64
5	1.073.057,3	490.219,6	45,68	582.837,7	54,32
6	1.265.420,3	626.499,4	49,51	638.921,0	50,49
7	915.358,3	484.225,8	52,90	431.132,5	47,10

Saham BUMN

Perkembangan saham emiten / perusahaan BUMN :

Tabel 17

Akhir Periode	Kurs Saham BUMN : 3 - 7 Mei 2004 (Rp)											
	ISAT	SMGR	TINS	TLKM	BBNI	ANTM	INAF	KAEF	PTBA	BMRI	BBRI	PGAS
Perdana	7.000	7.000	2.900	2.050	850	1.400	250	200	575	675	875	1.500
1999	15.600	11.075	4.875	3.975	300	1.400	-	-	-	-	-	-
2000	9.000	5.800	1.375	2.050	95	900	-	-	-	-	-	-
2001	9.450	5.500	400	3.200	90	800	185	215	-	-	-	-
2002	9.250	8.150	345	3.850	110	600	240	185	-	-	-	-
2003	15.000	7.850	2.550	6.750	1.300	1.925	170	210	875	1.000	1.250	1.550
Januari	7.350	7.400	435	3.375	95	700	215	155	-	-	-	-
Pebruari	7.850	7.300	700	3.575	100	800	215	175	-	-	-	-
Maret	7.600	7.450	600	3.625	95	800	205	165	-	-	-	-
April	8.700	7.700	700	4.100	100	725	230	205	-	-	-	-
Mei	9.350	7.900	750	4.675	135	825	230	210	-	-	-	-
Juni	8.800	7.650	700	4.625	195	825	180	190	-	-	-	-
Juli	8.450	7.000	800	4.400	160	825	170	190	775	550	-	-
Agustus	8.100	7.950	900	4.575	145	850	160	190	850	500	-	-
September	9.400	9.450	1.100	5.700	140	1.050	180	205	550	850	-	-
Oktober	11.950	8.400	1.550	6.000	110	1.150	180	205	575	950	-	-
Nopember	11.500	8.200	1.500	6.150	105	1.225	170	195	625	925	1.050	-
Desember	15.000	7.850	2.550	6.750	1.300	1.925	170	210	875	1.000	1.250	1.550
2004												
Januari	16.150	9.050	2.325	7.550	1.275	1.500	180	210	825	1.300	1.425	1.650
Pebruari	18.250	8.900	2.325	7.300	1.250	1.500	175	205	800	1.400	1.550	1.550
Maret	3.850	9.800	2.350	7.000	1.150	1.225	160	180	775	1.400	1.525	1.325
April	3.975	9.850	2.325	8.050	1.300	1.200	160	185	825	1.450	1.725	1.300
Mei												
3	Libur	Maulid	-----	-----	-----	-----	-----	-----	-----	-----	-----	-----
4	4.125	9.800	2.200	8.100	1.325	1.225	160	185	750	1.450	1.625	1.300
5	4.025	9.950	2.175	7.900	1.275	1.175	160	180	750	1.375	1.575	1.300
6	3.950	9.950	2.150	7.500	1.250	1.200	160	180	725	1.325	1.600	1.375
7	3.875	9.900	2.125	7.650	1.250	1.200	160	170	750	1.350	1.675	1.400

Saham BUMN

Tabel 18
Nilai Kapitalisasi Saham BUMN
dan Persentase terhadap Kapitalisasi BEJ

Emiten	Saham Tercatat	16/04/04 (Rp M)	%	23/04/04 (Rp M)	%	30/04/04 (Rp M)	%	07/05/04 (Rp M)	%
1. ISAT	1.035.500.000	4.271,4	0,8	4.556,2	0,8	4.116,1	0,8	4.012,6	0,8
2. SMGR	593.152.000	5.783,2	1,1	6.109,5	1,1	5.842,5	1,1	5.872,2	1,2
3. TINS	503.302.000	1.233,1	0,2	1.233,1	0,2	1.170,2	0,2	1.069,5	0,2
4. TLKM	10.079.999.640	81.648,0	15,6	85.680,0	15,6	81.144,0	15,3	77.112,0	15,4
5. BBNI	13.148.870.526	14.135,0	2,7	15.449,9	2,8	17.093,5	3,2	16.436,1	3,3
6. ANTM	1.907.691.950	2.432,3	0,5	2.480,0	0,5	2.289,2	0,4	2.289,2	0,5
7. INAF	3.099.267.500	495,9	0,1	495,9	0,1	495,9	0,1	495,9	0,1
8. KAEF	5.554.000.000	1.055,3	0,2	1.055,3	0,2	1.027,5	0,2	944,2	0,2
9. PTBA	2.131.500.000	1.758,5	0,3	1.865,1	0,3	1.758,5	0,3	1.598,6	0,3
10. BMRI	19.800.000.000	28.215,0	5,4	30.690,0	5,6	28.710,0	5,4	26.730,0	5,3
11. BBRI	11.647.057.950	21.255,9	4,1	21.547,1	3,9	20.091,2	3,8	19.508,8	3,9
12. PGN	4.320.987.000	5.833,3	1,1	5.725,3	1,0	5.617,3	1,1	6.049,4	1,2
Jumlah :		168.116,9	32,1	176.887,2	32,2	169.355,9	31,9	162.118,5	32,3
Nilai Kap.BEJ		523.228,2		548.876,8		529.811,9		502.000,6	

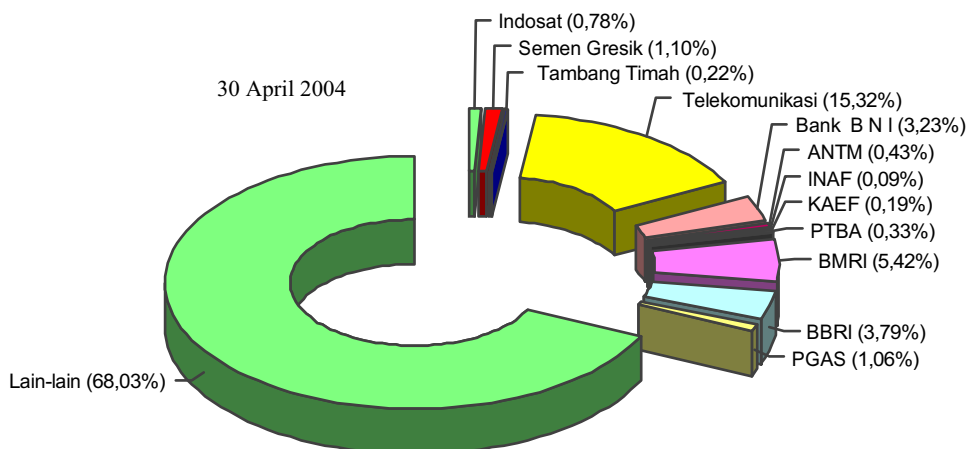
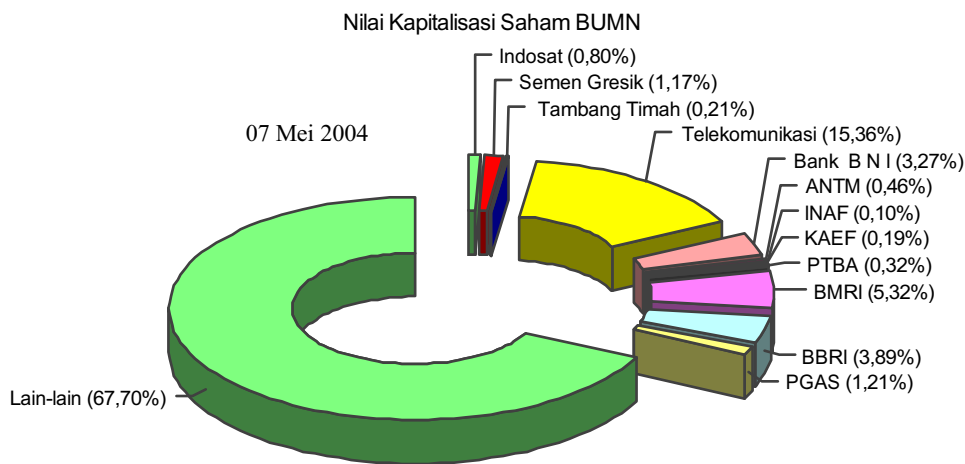

Saham BUMN

* Perdagangan Saham (periode tanggal 12 - 16 April 2004) :

Tabel 19

Periode	Total Volume	Volume Perdagangan Saham (juta saham)												Jumlah	% dari Total	
		BEJ	ISAT	SMGR	TINS	TLKM	BBNI	ANTM	INAF	KAEF	PTBA	BMRI	BBRI			PGAS
1999	178.486,6	331,7	203,0	207,9	5.112,7	1.975,8	1.443,0	0,0	0,0						9.274,0	5,2
2000	134.531,3	462,3	282,0	271,8	3.336,2	538,2	377,1	0,0	0,0						5.267,6	3,9
2001	148.381,4	516,1	174,6	612,6	6.166,2	455,6	545,9	1.326,7	2.000,4						11.798,2	8,4
2002	170.368,6	826,2	180,0	342,9	5.183,9	1.260,7	760,7	2.789,0	2.506,9						13.809,9	8,1
2003	234.280,8	610,0	65,8	602,3	3.902,7	2.294,3	963,5	1.252,0	1.044,9	982,4	3.614,4	2.619,9	485,5	11.220,9	4,8	
Jan	5.407,8	53,6	2,2	32,6	460,2	16,2	93,0	62,9	22,3					742,9	13,7	
Peb	3.544,4	40,2	3,8	39,1	246,0	20,6	65,0	80,2	25,7					520,6	14,7	
Mar	5.060,5	36,0	4,1	5,9	279,5	18,4	22,5	44,2	50,4					461,0	9,1	
Apr	12.574,4	85,9	6,9	9,3	439,2	35,1	16,7	164,8	161,1					919,0	7,3	
Mei	13.245,0	76,5	1,9	17,4	314,9	214,8	80,4	31,0	77,9					814,7	6,2	
Juni	17.547,4	37,2	3,9	29,4	515,9	698,0	52,5	60,0	52,3					1.449,2	8,3	
Juli	19.741,9	16,4	7,9	14,4	279,5	309,9	53,9	69,7	24,5					776,3	3,9	
Ags	26.149,7	32,0	11,6	59,2	388,8	154,7	29,1	64,2	15,8					755,5	2,9	
Sep	48.139,6	75,0	9,9	60,1	270,4	98,4	119,8	491,1	334,7	43,3	684,9			2.187,7	4,5	
Okt	33.379,7	76,0	5,7	126,9	275,9	423,0	189,0	105,6	107,6	419,9	930,6			2.660,2	8,0	
Nop	11.098,2	34,5	1,5	45,6	248,9	188,5	68,9	21,3	20,1	45,3	642,3	1.556,3		2.873,3	25,9	
Des	38.392,3	46,6	6,7	162,4	83,7	116,4	173,7	56,7	152,4	257,6	659,6	1.063,6	485,5	2.879,4	7,5	
2004	183.455,7	545,3	23,4	328,5	964,9	36,8	668,2	136,0	188,6	263,3	4.278,5	2.367,2	1.541,3	11.342,1	6,2	
Jan	49.455,7	40,9	8,9	150,6	191,4	9,1	184,2	83,8	93,4	94,0	1.262,8	746,5	698,9	3.564,5	7,2	
Peb	54.907,7	30,5	4,9	49,9	199,5	4,9	118,2	32,7	29,8	35,2	817,9	449,2	260,2	2.032,9	3,7	
Mar	33.980,9	135,8	7,6	65,6	242,3	3,2	234,9	19,5	25,4	66,5	941,3	494,0	273,9	2.510,0	7,4	
Apr	38.757,8	287,4	2,0	56,5	252,6	17,0	110,6	0,0	31,2	50,8	1.066,3	426,1	180,8	2.481,2	6,4	
19 - 23	9.965,1	91,5	0,4	11,7	42,7	1,0	35,4	0,0	18,8	14,7	417,7	109,7	90,7	834,3	8,4	
26 - 30	7.354,7	71,3	0,9	10,7	50,0	13,6	17,8	0,0	5,1	9,2	229,5	129,1	37,1	574,2	7,8	
Mei																
3 - 7	6.353,6	50,8	0,1	5,9	79,2	2,7	20,3	0,0	8,8	16,9	190,2	251,4	127,5	753,5	11,9	
3	Libur	Maulid													
4	943,8	23,2	0,0	1,0	17,4	0,1	2,0	0,0	1,0	9,4	34,3	50,0	11,6	150,1	15,9	
5	2.048,7	8,9	0,0	0,9	13,6	1,4	4,9	0,0	3,0	4,2	48,7	91,4	12,5	189,4	9,2	
6	1.518,9	6,9	0,0	1,8	36,3	0,7	5,0	0,0	2,7	2,7	62,1	65,5	58,7	242,3	16,0	
7	1.842,2	11,8	0,0	2,2	11,8	0,5	8,4	0,0	2,2	0,6	45,1	44,6	44,7	171,9	9,3	

Saham BUMN

Tabel 20

Periode	Total Nilai Perdag. BEJ	Nilai Perdagangan Saham (Rp milyar)												Jumlah	% dari Total	
		ISAT	SMGR	TINS	TLKM	BBNI	ANTM	INAF	KAEF	PTBA	BMRI	BBRI	PGAS			
1999	147.880,0	4.203,9	2.526,4	1.097,6	17.315,7	722,1	2.296,6	0,0	0,0						28.162,4	5,2
2000	122.774,8	4.605,3	3.466,6	733,6	10.685,4	105,8	426,8	0,0	0,0						20.023,5	3,9
2001	97.522,8	4.780,6	1.081,4	672,2	16.961,3	103,5	537,3	312,2	480,9						24.929,3	25,6
2002	120.762,9	7757,1	1.263,2	225,1	18.227,1	393,4	980,5	756,1	655,2						30.257,8	25,1
2003	125.456,4	5.585,4	523,7	822,7	17.284,0	356,2	1.056,2	248,1	231,0	665,2	3.083,8	2.726,6	670,9	33.353,1	27,1	
Jan	5.518,9	437,0	16,7	15,6	1.601,6	1,6	65,0	14,2	3,7					2.155,3	39,1	
Peb	3.500,2	309,6	28,2	22,4	862,7	2,1	51,9	17,5	4,2					1.298,6	37,1	
Mar	4.040,6	277,4	30,5	16,8	972,9	2,0	44,2	9,0	8,8					1.361,7	33,7	
Apr	9.005,3	723,3	56,6	6,2	1.743,2	3,5	12,2	37,1	31,2					2.613,4	29,0	
Mei	9.347,4	685,2	14,7	12,6	1.368,7	27,2	66,6	7,1	16,2					2.198,2	23,5	
Juni	10.405,4	343,3	29,8	21,2	2.258,1	138,7	45,7	11,9	10,9					2.859,6	27,5	
Juli	11.465,6	35,8	11,5	13,5	447,7	290,2	49,4	60,0	20,2					928,5	8,1	
Ags	11.601,7	114,9	85,2	52,3	1.631,4	30,3	25,1	12,2	4,9	4,0	459,5			2.149,7	16,9	
Sep	15.683,1	682,2	88,1	62,8	1.421,9	13,9	116,5	93,6	75,6	23,7	576,2			3.154,4	20,1	
Okt	18.313,0	829,8	49,0	197,2	1.596,6	49,3	229,1	20,8	23,2	307,7	848,4			4.113,4	22,5	
Nop	9.828,6	413,5	12,5	71,0	1.463,2	19,4	84,4	3,9	4,1	27,3	560,7	1.555,9		4.125,8	42,9	
Des	16.746,5	633,2	54,1	334,4	1.151,3	12,5	271,5	10,1	33,6	190,8	639,1	1.170,8	670,9	5.171,9	27,1	
2004	89.808,1	3.355,4	213,6	796,7	7.140,6	46,9	1.005,7	24,5	39,8	219,8	5.891,5	3.682,8	2.792,8	25.210,0	28,1	
Jan	22.049,1	668,1	78,9	381,8	1.448,6	11,6	318,8	15,4	20,7	82,9	1.580,4	1.096,4	1.161,6	6.865,1	31,1	
Peb	21.670,4	545,8	43,4	118,1	1.483,9	6,4	188,7	5,8	6,3	28,5	1.174,1	686,4	417,2	4.704,6	21,7	
Mar	20.508,3	731,8	70,8	151,9	1.675,9	3,7	324,3	3,2	5,0	53,9	1.314,3	743,0	397,0	5.474,7	26,7	
Apr	21.413,3	1.205,5	19,9	132,1	1.916,4	21,9	149,7	0,0	6,2	41,7	1.564,9	756,0	645,4	6.459,7	30,2	
19 - 23	6.159,6	400,3	3,8	21,1	265,0	1,1	47,3	0,0	3,5	12,6	626,5	207,5	120,5	1.709,2	27,8	
26 - 30	4.651,0	298,8	8,8	25,7	417,6	17,8	22,1	0,0	1,0	7,6	345,2	231,7	450,9	1.827,2	39,3	
Mei																
3 - 7	4.167,0	204,2	0,7	12,8	615,7	3,4	24,2	0,0	1,6	12,8	257,8	401,1	171,7	1.705,8	40,9	
3	Libur	Maulid														
4	913,1	95,1	0,4	2,3	140,4	0,1	2,5	0,0	0,2	7,2	49,0	82,4	14,8	394,3	43,2	
5	1.073,1	36,1	0,2	1,9	108,5	1,8	5,9	0,0	0,5	3,1	66,5	142,7	15,8	383,2	35,7	
6	1.265,4	27,3	0,1	3,8	276,8	0,8	6,0	0,0	0,5	2,0	82,6	103,2	78,7	581,7	46,0	
7	915,4	45,7	0,0	4,7	90,1	0,6	9,9	0,0	0,4	0,4	59,7	72,7	62,4	346,7	37,9	

Saham BUMN

Tabel 21

Periode	Total Frek. Perdag	Frekuensi Perdagangan Saham (X)												Jumlah	% dari Total	
		BEJ	ISAT	SMGR	TINS	TLKM	BBNI	ANTM	INAF	KAEF	PTBA	BMRI	BBRI			PGAS
1999	4.549.254	61.748	15.077	28.956	189.337	27.030	64.875	0	0						387.023	8,5
2000	4.592.813	90.029	23.604	32.952	163.324	4.975	24.226	0	0						339.110	7,4
2001	3.621.576	101.626	43.896	43.557	224.629	6.616	27.572	27.901	24.371						500.168	13,8
2002	3.092.321	121.045	36.795	16.539	198.350	13.974	28.438	44.101	42.365						501.607	16,2
2003	2.953.197	76.717	13.954	27.084	124.908	29.714	26.789	21.238	18.142	15.780	26.278	13.427			338.546	11,5
Jan	140.948	9.905	619	2.673	18.706	206	2.800	1.732	792						37.433	26,6
Peb	99.825	5.595	930	2.127	8.088	320	2.260	1.604	805						21.729	21,8
Mar	110.756	5.058	1.026	391	11.269	407	1.035	1.123	960						21.269	19,2
Apr	255.674	10.446	1.790	449	15.398	611	911	3.313	2.775						35.955	14,1
Mei	263.198	8.446	464	884	10.901	2.648	1.871	523	1.487						28.042	10,7
Juni	296.241	4.435	616	1.001	15.081	8.377	933	1.252	1.308						33.003	11,1
Juli	267.194	2.666	1.624	733	5.961	5.442	1.252	1.612	685						19.975	7,5
Ags	343.558	3.334	2.021	1.971	8.771	2.569	706	1.176	483	907	4.194				21.031	6,1
Sep	380.515	8.229	1.678	2.117	8.435	1.451	2.549	5.276	4.447	6.567	7.773				34.182	9,0
Okt	377.606	8.667	1.120	5.354	8.995	3.878	4.352	1.677	1.820	1.304	4.928	7.292			35.863	9,5
Nop	155.442	4.668	434	2.238	8.337	1.863	2.157	845	495	2.985	3.949	5.289			21.037	13,5
Des	262.240	5.268	1.625	7.146	4.966	1.942	5.963	1.105	2.085	4.356	5.305	6.135			30.100	11,5
2004	1.341.575	27.980	4.767	18.045	34.177	2.522	22.101	2.170	3.182	6.405	49.332	19.393	22.440		212.514	15,8
Jan	392.600	3.427	2.129	8.161	6.943	678	7.105	1.243	1.425	1.867	18.844	5.328	8.033		65.183	16,6
Peb	302.005	3.695	997	2.723	5.772	461	3.748	543	495	1.012	10.907	3.862	4.271		38.486	12,7
Mar	285.225	7.359	1.217	4.059	9.810	250	6.489	384	496	1.682	8.903	3.484	4.987		49.120	17,2
Apr	308.832	10.814	391	2.683	8.936	1.023	4.129	0	595	1.387	8.935	4.782	3.204		46.879	15,2
19 - 23	90.585	2.846	131	509	2.051	140	1.169	0	279	468	3.754	1.401	1.393		14.141	15,6
26 - 30	59.870	3.557	118	495	1.901	745	792	0	121	202	1.700	1.463	750		11.844	19,8
Mei																
3 - 7	52.913	2.685	33	419	2.716	110	630	0	171	457	1.743	1.937	1.945		12.846	24,3
3	Libur	Maulid													
4	10.370	956	12	86	362	8	120	0	21	238	236	346	196		2.581	24,9
5	13.926	487	10	84	515	47	224	0	41	100	545	760	260		3.073	22,1
6	15.683	428	8	131	1.244	36	135	0	49	93	614	451	872		4.061	25,9
7	12.934	814	3	118	595	19	151	0	60	26	348	380	617		3.131	24,2

Saham BUMN

Tabel 22

No	Emiten	Total Asset	Total Liab.	Total Equity	Total Sales	Op. Profit	Net Income	EPS	PER	DER	ROA	ROE
		(Rp milyar)						(Rp)	(X)	(X)	(%)	(%)
31 Desember 2000 :												
1	Semen Gresik	7.539	4.498	2.981	3.596	782	343	578	10,03	1,51	4,55	11,51
2	Indosat	7.326	1.498	5.825	2.851	1.335	1.753	1.693	4,73	0,26	24,00	30,00
3	Timah	2.062	460	1.602	1.637	385	332	659	2,24	0,29	16,00	21,00
4	Telekomunikasi	28.126	14.762	13.332	6.944	3.316	2.182	289	7,10	1,11	7,79	16,37
5	BNI	117.880	109.317	8.498	11.353	179	295	1	54,47	12,86	0,30	3,00
6	Aneka Tambang	2.516	766	1.750	1.566	550	383	311	2,89	0,44	15,22	21,89
7	Indofarma	538	246	293	493	183	110	44	2,27	0,84	20,45	37,54
8	Kimia Farma	964	424	540	1.517	250	170	31	7,20	0,79	18,00	31,00
31 Desember 2001 :												
1	Semen Gresik	8.763	5.558	3.162	4.659	982	317	535	10,28	1,76	0,04	0,10
2	Indosat	22.349	11.370	10.740	5.248	1.829	1.453	1.403	6,74	1,06	0,07	0,14
3	Timah	1.922	429	1.493	1.867	136	37	73	5,48	0,29	0,02	0,02
4	Telekomunikasi	32.470	21.911	9.324	16.131	7.616	4.250	422	7,59	2,35	0,13	0,46
5	BNI	129.053	122.248	6.797	1.744	1.656	1.757	9	10,00	17,98	0,01	0,26
6	Aneka Tambang	2.556	630	1.920	1.735	471	358	291	2,75	0,33	0,14	0,19
7	Indofarma	812	294	511	615	172	123	42	4,40	0,58	0,15	0,24
8	Kimia Farma	1.188	454	734	1.423	174	132	25	8,58	0,62	0,11	0,18
30 Desember 2002 :												
1	Semen Gresik	6.939	3.616	3.272	5.177	857	269	453	15,45	1,11	4,00	8,00
2	Indosat	22.002	11.262	10.603	6.767	1.912	336	325	26,79	1,06	2,00	5,00
3	Timah	1.941	452	1.488	1.581	30	11	22	26,78	0,30	1,00	1,00
4	Telekomunikasi	42.322	22.979	15.899	21.400	9.402	8.345	828	4,95	1,45	20,00	52,00
5	BNI	125.623	117.386	8.231	16.230	2.475	2.508	13	7,94	14,26	2,00	30,00
6	Aneka Tambang	2.487	542	1.939	1.711	290	202	106	7,55	0,28	8,00	10,00
7	Indofarma	977	430	539	444	134	89	38	6,04	0,80	12,00	22,00
8	Kimia Farma	1.039	361	677	1.539	61	35	6	32,16	0,53	3,00	5,00
9	Bukit Asam	1.985	622	1.356	2.164	356	178	83,5	6,59	0,46	9,00	13,00
10	Bank Mandiri	250.395	235.957	14.435	33.491	4.572	3.586	179	4,74	16,35	1,00	25,00
31 Desember 2003 :												
1	Semen Gresik	6.869	3.342	3.470	4.080	672	267	593	16,33	0,96	5,00	10,00
2	Indosat	26.153	13.804	12.199	8.235	2.332	1.570	303	12,70	1,13	6,00	13,00
3	Timah	1.974	581	1.393	1.946	226	76	152	15,49	0,42	4,00	5,00
4	Telekomunikasi	46.050	25.015	16.908	19.977	9.575	4.372	578	12,10	1,48	13,00	34,00
5	BNI	131.487	121.465	10.016	7.187	316	420	32	36,38	12,13	0,3	4,00
6	Aneka Tambang	4.327	2.543	1.784	2.139	448	227	119	10,32	1,43	5,00	13,00
7	Indofarma	692	335	350	323	(17)	(40)	(17)	(9,26)	0,96	(8,00)	(15,00)
8	Kimia Farma	1.132	374	758	1.018	77	46	11	16,28	0,49	5,00	8,00
9	Bukit Asam	2.030	511	1.511	2.285	271	246	115	6,72	0,34	12,00	16,00
10	Bank Mandiri	249.436	229.037	20.395	17.264	4.999	3.229	161	8,67	11,23	1,00	16,00
11	BRI	94.710	85.715	8.994	8.023	1.838	1.321	112	13,59	9,53	1,00	15,00
12	P Gas N	9.112	5.351	3.316	3.596	832	519	120	11,02	1,61	6,00	16,00

(Lap.Keuangan 30 Sep 03)

Reksa Dana

Kinerja Reksa Dana :

Tabel 23

Periode	Jumlah Reksa Dana	Pemegang Saham / U.P	NAB (Rp juta)	Jumlah Saham/Unit yang beredar	
1996	25	2.441	2.782.322,5	2.942.232.210,518	
1997	77	20.234	4.916.604,8	6.007.373.758,547	
1998	81	15.482	2.992.171,4	3.680.892.097,256	
1999	81	24.127	4.974.105,0	4.349.952.950,816	
2000	94	39.487	5.515.954,1	5.006.049.769,659	
2001	108	51.723	8.003.769,8	7.303.771.880,360	
2002	131	125.820	46.613.833,2	41.665.523.049,213	
2003	Januari	135	138.822	51.067.462,5	45.282.462.622,923
	Pebruari	145	143.460	54.647.632,3	48.089.006.170,398
	Maret	145	154.936	58.376.755,9	50.900.701.947,155
	April	154	158.879	61.254.715,1	52.942.297.321,161
	Mei	167	170.322	65.331.728,2	56.033.667.191,390
	Juni	170	178.053	68.350.804,6	58.907.105.442,676
	Juli	174	193.412	76.946.557,9	66.649.324.868,799
	Agustus	175	149.358	81.321.573,3	70.155.931.630,795
	September	171	179.356	85.831.863,7	73.649.280.604,973
	Oktober	181	184.934	79.235.848,4	68.441.895.973,553
	November	182	174.892	72.834.744,0	63.262.743.533,044
	Desember	186	171.712	69.477.719,8	60.020.745.572,816
2004	Januari	184	179.474	72.206.787,5	61.965.611.377,514
	Pebruari	194	183.608	76.135.190,3	65.060.688.230,700
	Maret	194	n.a	72.903.086,1	64.547.441.251,000
	April	200	n.a	81.403.745,1	72.025.424.481,130

Data bulan Maret - April 2004

Sumber : E-Monitoring

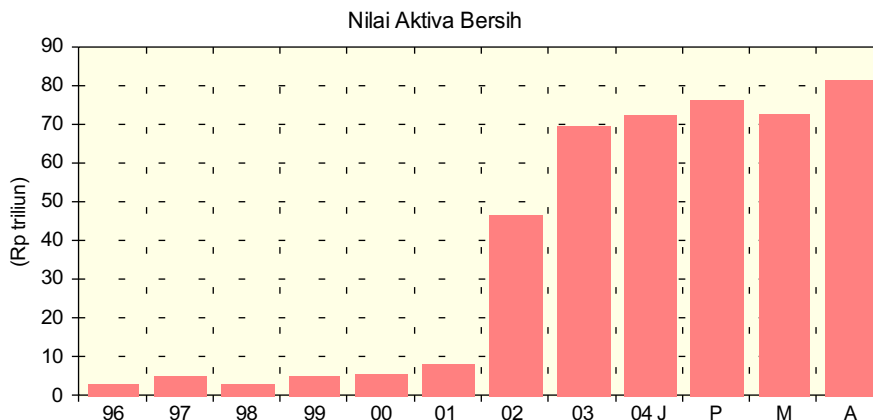

Reksa Dana

Tabel 24
Aktivitas Reksa Dana
Januari - 7 Mei 2004

Periode	Redemption	Subscription	NAV	Unit yang Beredar
Januari	29.666.500.412.947,80	30.435.118.448.008,30	69.976.406.296.754,50	62.008.911.528,59
Pebruari	29.764.616.754.283,40	31.570.836.486.852,60	73.733.137.035.869,20	65.171.374.810,82
Maret	29.009.646.783.644,30	30.283.324.869.110,60	72.903.086.127.134,60	64.547.441.251,00
April	29.913.326.441.791,80	34.071.348.551.834,50	81.403.745.076.077,38	72.025.424.481,13
Mei				
4	956.033.513.743,00	866.721.846.879,76	81.765.038.536.009,50	70.973.980.901,53
5	1.232.875.571.083,53	1.442.694.612.887,73	81.516.371.423.715,32	72.115.515.113,32
6	4.290.072.203.041,40	2.817.053.407.195,44	80.497.776.438.022,61	71.135.118.990,12
7	3.403.410.781.498,86	5.108.526.666.138,75	81.747.850.821.742,36	72.352.475.674,26

Tabel 25
Aktivitas Jenis Reksa Dana

Jenis RD	Redemption	Subscription	NAV	Unit yang Beredar
30 April 2004				
Fixed Income	421.923.900.044,28	680.237.283.287,26	69.789.323.067.479,03	61.416.965.261,50
Saham	385.844.007,42	10.041.492.014,99	541.271.780.575,31	254.050.002,50
Mixed	5.861.549.886,00	38.020.585.196,40	1.829.239.792.616,06	1.110.503.281,82
Pasar Uang	52.060.601.861,48	144.287.732.663,30	9.243.910.435.406,98	9.243.905.935,31
Total :	480.231.895.799,18	872.587.093.161,95	81.403.745.076.077,40	72.025.424.481,13
7 Mei 2004				
Fixed Income	3.282.117.826.232,77	4.915.799.750.059,08	70.176.361.749.098,30	61.776.393.790,46
Saham	399.207.307,75	18.962.709.703,18	555.425.498.453,21	267.305.897,16
Mixed	1.702.590.218,25	12.761.166.783,77	1.839.982.455.472,50	1.132.695.310,23
Pasar Uang	119.191.157.740,09	161.003.039.592,72	9.176.081.118.718,35	9.176.080.676,42
Total :	3.403.410.781.498,86	5.108.526.666.138,75	81.747.850.821.742,40	72.352.475.674,26

Sumber : E-Monitoring

Lembaga Penunjang & Profesi Pasar Modal April 2003 - April 2004

No	Lembaga / Profesi	Apr	Mei	Jun	Jul	Agt	Sep	Okt	Nov	Des	Jan	Peb	Mar	Apr
1	Bursa Efek	2	2	2	2	2	2	2	2	2	2	2	2	2
2	LKP : KPEI	1	1	1	1	1	1	1	1	1	1	1	1	1
3	LPP : KSEI	1	1	1	1	1	1	1	1	1	1	1	1	1
4	Kustodian	20	20	20	20	20	20	20	20	19	19	19	19	19
5	BAE	12	12	12	12	12	12	12	12	12	12	12	12	12
6	Perusahaan Efek	194	193	193	193	193	191	191	191	192	192	191	187	187
	* PPE (Nasional)	78	77	77	77	77	76	76	75	77	77	77	73	73
	* PPE (Patungan)	2	2	2	2	2	2	2	2	2	2	2	2	2
	* PEE (Nasional)	9	9	9	9	9	9	9	9	9	9	9	9	9
	* PEE (Patungan)	6	5	5	5	5	5	5	5	5	5	4	5	5
	* PPE/PEE (Nasional)	77	77	77	77	77	76	76	77	76	76	76	76	76
	* PPE/PEE (Patungan)	23	23	23	23	23	23	23	23	23	23	23	22	22
	* MI	91	91	91	93	94	95	97	96	98	98	101	101	100
	* MI (Nasional)	71	70	70	72	72	73	75	75	76	76	79	80	79
	* MI (Patungan)	21	21	23	21	22	22	22	21	22	22	22	21	21
	* Khusus MI	-	-	-	-	-	-	-	-	-	-	-	52	51
	* MI dan usaha lain	-	-	-	-	-	-	-	-	-	-	-	49	49
7	Wakil Orang Perseorangan :	8.461	8.487	8.747	8.805	8.862	8.944	9.250	9.808	9.903	10.104	10.375	10.686	10.936
	* WPPE	3.424	3.429	3.434	3.436	3.441	3.444	3.454	3.461	3.461	3.462	3.463	3.469	3.474
	* WPEE	1.378	1.381	1.386	1.390	1.392	1.394	1.396	1.401	1.403	1.410	1.410	1.412	1.417
	* WMI	1.167	1.171	1.183	1.209	1.225	1.229	1.231	1.232	1.241	1.250	1.253	1.290	1.301
	* WAPRD	2.492	2.506	2.744	2.770	2.804	2.877	3.169	3.614	3.798	3.982	4.249	4.515	4.744
8	Lembaga Rating / Penasehat	5	5	5	5	5	5	5	5	5	5	5	5	5
	* Pemeringkat	2	2	2	2	2	2	2	2	2	2	2	2	2
	* PI Perorangam	2	2	2	2	2	2	2	2	2	2	2	2	2
	* PI Perusahaan	1	1	1	1	1	1	1	1	1	1	1	1	1
9	Wali Amanat	13	13	13	14	13	13	13	13	13	13	13	13	13
10	Penilai	105	105	106	106	106	106	106	107	107	107	108	109	109
11	Notaris	594	594	612	631	644	660	660	662	679	679	679	688	691
12	Konsultan Hukum													
	* Partner	488	493	501	511	511	511	511	511	511	511	511	514	514
	* Kantor	232	234	255	244	244	244	244	244	244	244	244	246	246
13	Akuntan Publik													
	* Partner	301	302	302	307	315	323	327	330	330	325	331	332	338
	* Kantor	178	179	179	185	191	194	195	196	197	192	194	196	193
14	Lain-lain													
	* LPPM	7	7	7	7	7	7	5	5	5	5	5	5	5
	* Standard Profesi	1	1	1	1	1	1	1	1	1	1	1	1	1