

# Statistik Pasar Modal



8 - 12 Januari 2007

<input type="text"/>	<b>SEARCH</b>
<b>Emisi Efek</b>	
Saham	
IPO - Penawaran Umum	
Right Issue - HMETD	
Obligasi	
Obligasi Korporasi	
Obligasi Pemerintah RI - SUN	
<b>Indikator Bursa</b>	
Kinerja Bursa Efek	
Transaksi Obligasi	
Transaksi Derivative	
Indeks Regional - Global	
Kinerja Saham BUMN	
<b>Reksa Dana</b>	
Jenis Reksa Dana	
Jumlah Reksa Dana	
Perkembangan NAB	
<b>Manajer Investasi</b>	
Perkembangan MI	
Jumlah Nasabah	
Pengelolaan Investasi	
<b>Lembaga Profesi - Penunjang</b>	



Jakarta



Surabaya



Singapore



Kuala Lumpur



Bangkok



Hongkong



Bapepam dan Lembaga Keuangan



Tokyo



Taiwan



Seoul



New York



Amsterdam



Copenhagen



London



Chicago



Mexico

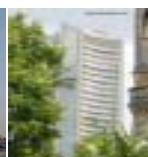

Bombay



Brussels



Buenos Aires



Frankfurt



**BIRO RISET DAN TEKNOLOGI INFORMASI BAPEPAM-LK**  
 DEPARTEMEN KEUANGAN REPUBLIK INDONESIA  
 Gedung 16 Lantai Dep.Keuangan RI, Jln. Dr.Wahidin, Jakarta 10710  
 Telephone : 3858001 ext. 6434 Facsimile : 3857917  
 Home Page : <http://www.bapepam.go.id>



## Daftar Isi

	Halaman
<i>Daftar Isi</i> .....	1
<i>Analisis Mingguan Perkembangan Pasar Modal</i> .....	2
<i>Emisi Efek</i>	
Nilai Emisi Saham dan Obligasi .....	3
Tabel 1. Emisi Saham .....	4
Initial Public Offering (IPO), Right Issue (HMETD) & Obligasi .....	5
Tabel 2. Emisi Obligasi .....	6
Obligasi Pemerintah RI - SUN .....	7
<i>Indikator Bursa</i>	
Tabel 3. Perdagangan Saham di Bursa Efek Jakarta (BEJ) .....	8
Tabel 4. Perdagangan Saham di Bursa Efek Surabaya (BES) .....	9
Tabel 5. Perdagangan Derivatif .....	10
Tabel 6. Perdagangan Obligasi SUN (Surat Utang Negara) .....	11
Tabel 7. Perdagangan Obligasi Korporasi .....	12
Tabel 8. Indeks Harga Saham Gabungan (IHSG) BEJ dan BES .....	13
Tabel 9. Indeks Saham Bursa Asean .....	15
Tabel 10. Indeks Saham Bursa Dunia .....	16
Tabel 11. Perubahan Indeks Bursa Dunia .....	17
Tabel 12. Jumlah Saham Tercatat dan Nilai Kapitalisasi BEJ dan BES .....	18
<i>Perdagangan Saham yang dilakukan oleh Pemodal Indonesia dan Asing di BEJ</i>	
Tabel 13. Volume Perdagangan .....	19
Tabel 14. Persentase Volume Perdagangan terhadap Total Perdagangan .....	20
Tabel 15. Nilai Perdagangan .....	21
Tabel 16. Persentase Nilai Perdagangan terhadap Total Perdagangan .....	22
<i>Kinerja BUMN</i>	
Tabel 17. Perkembangan Harga Saham .....	23
Tabel 18. Nilai Kapitalisasi dan Persentase terhadap Nilai Kapitalisasi BEJ .....	24
Tabel 19. Volume Perdagangan .....	25
Tabel 20. Nilai Perdagangan .....	26
Tabel 21. Frekuensi Perdagangan .....	27
Tabel 22. Kinerja BUMN (Laporan Keuangan) .....	28
<i>Reksadana</i>	
Tabel 23. Kinerja Reksadana .....	29
Tabel 24. Jenis Reksa Dana .....	30
Tabel 25. Aktivitas Reksa Dana .....	31
<i>Manajer Investasi</i>	
Tabel 26. Pengelolaan Dana oleh Manajer Investasi .....	32
Tabel 27. Pengelolaan Investasi dan Jumlah Nasabah .....	33
Tabel 28. Alokasi Dana Nasabah .....	34
<i>Lembaga Penunjang dan Profesi Pasar Modal</i> .....	35



Minggu II Januari 2007

Analisis Perkembangan Pasar Modal

IHSG dan Nilai Kapitalisasi Pasar BEJ  
8 - 12 Januari 2007

Nilai Perdagangan BEJ  
8 - 12 Januari 2007

Tgl	IHSG	Perubahan		Kap. (Rp T)	Rp milyar							
		Poin	%		Perdagangan Tgl	Total	Saham	Indonesia Nilai	%	Asing Nilai	%	Selish B/J Asing
8	1.813,39	- 19,16	- 1,05	1.254,43	8	2.052,43	2.031,63	1.621,67	79,82	409,96	20,18	- 107,73
9	1.780,88	- 32,51	- 1,79	1.232,02	9	3.235,77	3.209,45	2.603,56	81,12	605,90	18,88	- 261,97
10	1.710,37	- 70,51	- 3,96	1.187,23	10	3.637,89	3.616,39	2.758,69	76,28	857,70	23,72	- 311,09
11	1.703,84	- 6,52	- 0,38	1.184,41	11	2.230,25	2.222,53	1.675,10	75,37	547,43	24,63	92,82
12	1.678,04	- 25,80	- 1,51	1.166,62	12	5.215,69	5.200,82	3.066,11	58,95	2.134,71	41,05	- 294,10

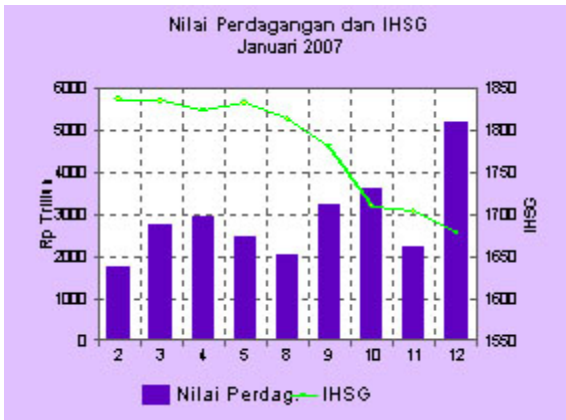

Perkembangan Pasar Modal Minggu II Januari 2007

Minggu kedua bulan Januari 2007, IHSG di Bursa Efek Jakarta (BEJ) turun secara signifikan, ditutup pada level 1.678,04 atau turun 154,51 poin (8,43%) dibandingkan akhir minggu sebelumnya pada level 1.832,55.

Pada perdagangan hari pertama, indeks turun 19,16 poin (1,05%) ke level 1.813,39. Hal ini antara lain didorong oleh melemahnya bursa regional dan Wall Street karena belum pulihnya ekonomi AS, yang diikuti oleh melemahnya rupiah sehingga akan membebani hutang perusahaan yang berdenominasi dolar. Saham yang memicu turunnya indeks antar lain saham Telkom disamping beban hutang dolarnya sebesar US\$704 juta, juga terkait dengan pernyataan Kiskenda Suriahardja, presiden unit seluler bahwa tahun ini penjualan unit seluler diperkirakan turun 20% karena naiknya persaingan. Juga saham sektor perbankan karena penurunan peringkat dari overweight menjadi market weight oleh Merrill Lynch.

Hari berikutnya, Indeks turun sebesar 32,51 poin (1,79%) ke level 1.780,88. Terjadi aksi jual saham-saham unggulan terutama saham sektor pertanian (Astra Agro Lestari, London Sumatera Indonesia) karena turunnya harga palm oil. Harga palm oil pengiriman tiga bulan mendarat di Malaysia Derivative Exchange turun 3,9% menjadi 1.884 ringgit per metrik ton.

Pertengahan minggu, Indeks turun sangat signifikan sebesar 70,51 poin (3,96%) ke level 1.710,37. Adanya *panic selling* oleh investor asing di kawasan regional terkait dengan kisruhnya pasar finansial Thailand dan kebijakan pemerintah Venezuela untuk menasionalisasi aset perusahaan seperti telepon dan listrik. Keputusan pemerintah Thailand membatasi kepemilikan asing hingga 50 persen membuat investor asing membatasi masuk ke bursa Asia. Rupiah juga melemah 0,6% menjadi Rp. 9082 per dolar AS. Hari ini terjadi transaksi jual senilai Rp. 3,35 triliun, dimana mayoritas dilakukan oleh investor asing.

Menjelang penutupan minggu indeks kembali turun sebesar 6,52 poin (0,38%) ke level 1.703,84 dimana masih berlanjutnya aksi ambil untung dengan melepas saham unggulan seperti PGAS terkait dengan ditundanya penggantian bahan bakar dari minyak ke gas karena turunnya harga minyak mentah ke level US\$53,74 per barel. Juga saham Telkom dimana Telkom Depository Receipt di New York turun 2,8% terkena dampak kebijakan pemerintah Thailand dan Venezuela yang memicu investor untuk menjual saham-sahamnya di negara berkembang.

Pada akhir pekan, Indeks kembali turun 25,80 poin (1,51%) ke level 1.678,04. Hal ini dikarenakan sentimen negatif yang dipicu oleh anjloknya saham-saham BUMN terutama saham Perusahaan Gas Negara (PGN) terkait dengan terlambatnya penyampaian informasi mengenai mundurnya jadwal komersialisasi gas dari Sumatera Selatan ke pelanggan industri di Jawa Barat (South Sumatra - West Java/SSWJ) dari semula pada akhir Desember 2006 menjadi Maret 2007.

Nilai rata-rata perdagangan saham perhari di BEJ minggu ini Rp 3.256,16 miliar, naik 31,63% dibandingkan minggu sebelumnya Rp 2.473,63 miliar. Sementara itu, proporsi perdagangan lebih didominasi oleh pemodal domestik yang mencapai 72,02% dibandingkan dengan pemodal asing 27,98% dari total perdagangan saham. Pemodal asing lebih banyak melakukan penjualan, terlihat dari total posisi jual yang lebih besar daripada posisi belinya sehingga terjadi aliran dana keluar sekitar Rp 882,06 miliar.

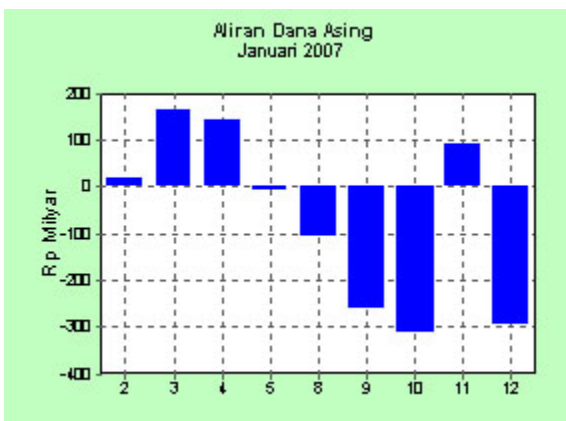
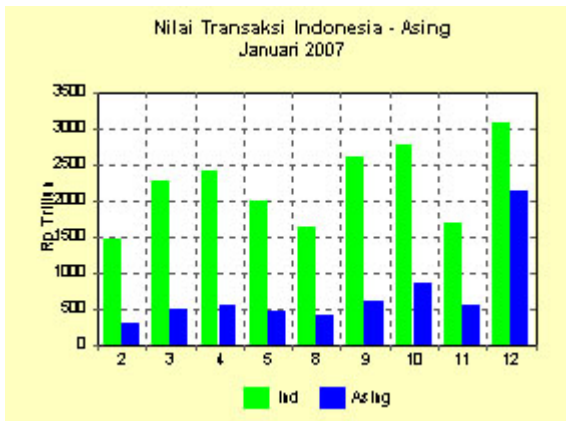

## EMISI EFEK

s.d 12 Januari 2007

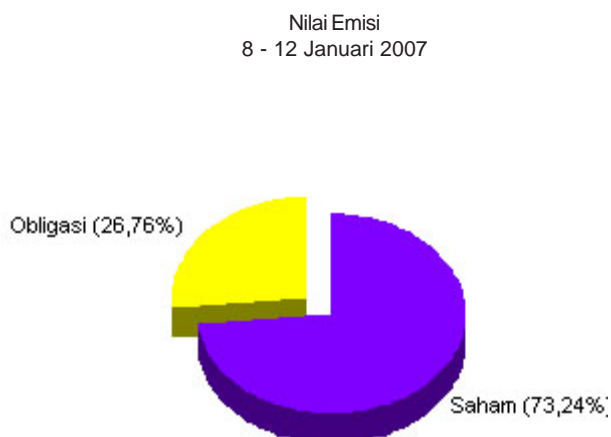

Jenis Emisi	Jumlah Emiten	Nilai (Rp Tn)
IPO Saham	437	48,240
Emisi II dst.	-	0,483
Right Issue	-	230,482
Pers. Publik	7	1,754
<b>Jumlah :</b>	<b>444</b>	<b>280,959</b>
IPO Obligasi	151	39,658
Emisi II dst.	-	58,872
Obl.Syari'ah	3	2,282
Obl.Konversi	7	1,825
Sek.Kredit	1	0,003
<b>Jumlah :</b>	<b>162</b>	<b>102,640</b>
<b>Total Emisi :</b>	<b>527</b>	<b>383,599</b>
<b>Obl. US \$</b>	<b>2</b>	<b>\$ 105 Jt</b>

### Perkembangan Nilai Emisi

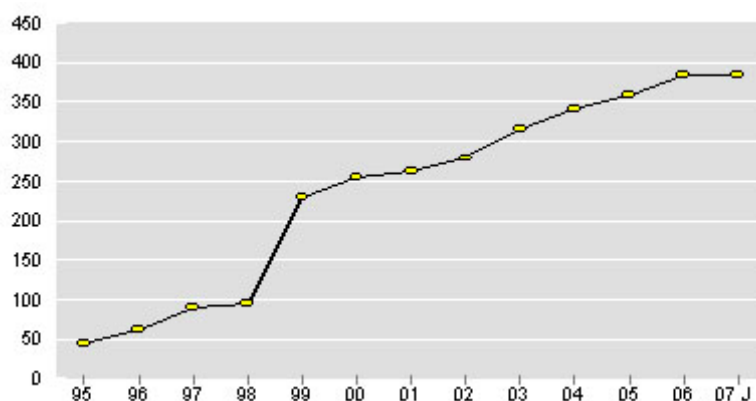

Jumlah perusahaan yang memperoleh pernyataan efektif untuk menawarkan sahamnya kepada masyarakat umum sampai dengan tanggal 12 Januari 2007, 527 emiten (termasuk 7 perusahaan publik yang tidak tercatat di bursa) dengan total nilai emisi Rp 383,599 triliun yang tersebar diberbagai sektor industri sebagai berikut :

No	Klasifikasi Industri	Saham :			Obligasi :			Total Nilai	
		Jumlah Emiten	Nilai (Rp Tn)	%	Jumlah Emiten	Nilai (Rp Tn)	%	(Rp Tn)	%
1	Pertanian	14	2,12	0,75	7	2,23	2,17	4,35	1,13
2	Pertambangan	11	4,88	1,74	1	1,50	1,46	6,38	1,66
3	Industri Dasar & Kimia	58	15,34	5,46	19	7,44	7,25	22,78	5,94
4	Aneka Industri	68	15,98	5,69	9	3,02	2,94	19,00	4,95
5	Industri Barang Konsumsi	43	7,05	2,51	10	9,33	9,09	16,38	4,27
6	Properti & Real Estate	38	14,66	5,22	17	5,83	5,68	20,49	5,34
7	Infrastruktur, Utiliti & Transp	22	10,11	3,60	10	20,44	19,91	30,55	7,96
8	Keuangan	98	176,46	62,81	65	45,02	43,86	221,48	57,74
9	Perdagangan, Jasa & Investasi	85	33,00	11,75	24	7,83	7,63	40,83	10,64
10	Perusahaan Publik	7	1,36	0,48				1,36	0,35
<b>Total :</b>		<b>444</b>	<b>280,96</b>	<b>100,00</b>	<b>162</b>	<b>102,64</b>	<b>100,00</b>	<b>383,60</b>	<b>100,00</b>

1 Keuangan (Obligasi dalam US Dollar)

2 US \$ 105 Jt.

## EMISI EFEK

Perusahaan yang telah memperoleh pernyataan efektif untuk penawaran umum saham (IPO / Right) sampai dengan minggu kedua Januari 2007 sebanyak 444 emiten (79 emiten diantaranya juga melakukan emisi obligasi, obligasi konversi, sekuritas kredit telah jatuh tempo tgl 24 April 1991 dan 7 perusahaan publik yang tidak tercatat di bursa) dengan total nilai emisi Rp 280,738 triliun termasuk yang berasal dari kegiatan right issue/HMETD (Tabel 1).

Tabel 1  
EMISI SAHAM  
(Berdasarkan pernyataan efektif)

Tahun	Jumlah Emiten	^ %	Emisi Saham	^ %	Nilai Emisi (Rp milyar)	^ %
2000	347	8,1	811.675.983.545	13,6	226.057,3	9,4
2001	379	9,2	826.770.663.455	1,9	231.342,1	2,3
2002	401	5,8	876.514.940.846	6,0	241.310,3	4,3
2003	411	0,5	905.965.298.797	0,5	251.276,9	0,9
2004	424	3,2	922.131.623.694	1,8	257.814,0	2,6
2005	432	1,9	963.702.110.002	4,5	267.206,7	3,6
Januari	424	0,0	922.131.623.694	0,0	257.814,0	0,0
Pebruari	424	0,0	922.131.623.694	0,0	257.814,0	0,0
Maret	424	0,0	923.569.990.360	0,2	257.977,6	0,1
April	424	0,0	943.802.789.485	2,2	260.352,5	0,9
Mei	425	0,2	944.802.789.485	2,3	260.522,5	1,0
Juni	428	0,7	949.636.621.086	0,5	261.372,2	0,3
Juli	428	0,0	949.636.621.086	0,0	261.372,2	0,0
Agustus	429	0,2	953.932.608.994	0,5	262.746,0	0,5
September	430	0,2	955.360.108.994	0,2	265.601,0	1,1
Oktober	430	0,0	955.360.108.994	0,0	265.601,0	0,0
November	430	0,0	956.162.101.002	0,1	266.202,5	0,2
Desember	432	0,5	971.299.469.197	1,6	267.966,4	0,7
2006	444	2,8	1.034.521.505.388	6,6	280.738,0	4,8
Januari	434	0,5	976.885.429.197	0,6	268.715,6	0,3
Pebruari	434	0,0	976.885.429.197	0,0	268.715,6	0,0
Maret	435	0,2	977.170.483.745	0,03	269.225,0	0,2
April	435	0,0	977.170.483.745	0,0	269.225,0	0,0
Mei	436	0,2	978.267.598.012	0,1	270.057,0	0,3
Juni	438	0,5	1.003.048.585.632	2,5	274.910,4	1,8
Juli	439	0,2	1.003.348.585.632	0,03	275.013,9	0,04
Agustus	440	0,2	1.003.780.585.632	0,04	275.070,1	0,02
September	440	0,0	1.011.931.585.632	0,8	275.885,2	0,3
Oktober	441	0,2	1.016.931.585.632	0,5	276.435,2	0,2
November	443	0,5	1.032.015.577.388	1,5	279.677,5	1,2
Desember	444	0,2	1.034.521.505.388	0,3	280.958,8	0,5
2007						
Januari						
2 - 5	444	0,0	1.034.521.505.388	0,0	280.958,8	0,0
8 - 12	444	0,0	1.034.521.505.388	0,0	280.958,8	0,0



## EMISI EFEK

## Perusahaan yang melakukan Penawaran Umum Perdana Saham (IPO) : 2006

No	Emiten (IPO)	Tanggal Efektif	Nilai (Rp M)
1.	Bakrie Telkom	23-01-06	605,00
2.	Malindo Feedmill	27-01-06	53,68
3.	Okansa Persada	29-03-06	9,35
4.	Bank Bumi Artha	18-05-06	33,60
5.	Bank Bukopin	19-06-06	295,32
6.	Radiant Utama Interinsco	30-06-06	42,50
7.	Total Bangun Persada	18-07-06	103,50
8.	Indonesia Air Transport	21-08-06	56,16
9.	Truba Manunggal E	03-10-06	550,00
10.	Central Proteina Prima	14-11-06	330,00
11.	Mobile-8 Telecom	15-11-06	877,50
12.	Bank Himpunan Saudara	04-12-06	57,50
Jumlah .....			3.014,11

## Perusahaan yang melakukan Right Issue / HMETD Periode : 2006

No	Emiten (Right/HMETD)	Tanggal Efektif	Nilai (Rp M)
1.	Mandom Ind. II	25-01-06	90,48
2.	Bank Mega II	13-03-06	500,14
3.	Bank Buana Ind. PUT III	18-05-06	798,40
4.	Bank Victoria Intl III	12-06-06	77,09
5.	Bank Nus. Parahyangan I	22-06-06	87,05
6.	Sumalindo Lestari Jaya II	26-06-06	155,71
7.	Tunas Baru Lampung I	28-06-06	403,85
8.	Panin Bank PUT VII	28-06-06	1.405,73
9.	Panin Insurance PUT V	28-06-06	888,30
10.	Panin Life PUT VI	28-06-06	1.497,81
11.	Sentul City I	08-09-06	815,10
12.	Ciputra Development II	17-11-06	1.224,93
13.	Multipolar IV	24-11-06	321,71
14.	Jaka Inti Realtindo I	27-11-06	468,00
15.	Asuransi Bintang I	29-11-06	20,23
16.	Matahari Putra Prima IV	26-12-06	1.002,96
17.	Broadband Multimedia I	29-12-06	220,84
Jumlah .....			9.978,33

## Perusahaan yang melakukan Penawaran Umum Obligasi (IPO), Obligasi II, III dan selanjutnya, Obligasi Subordinasi, Syariah, Obligasi US\$, dll : Periode : 2005

No	Emiten	Tanggal Efektif	Nilai (Rp M)
1	Astra Sedaya Finance VI	17-02-05	900,00
2	Bank Mayapada I	17-02-05	150,00
3	Subordinasi I		100,00
4	Panin Sekuritas II	28-02-05	75,00
5	Otto Mulia Artha IV	18-03-05	600,00
6	Bank Nusa Tenggara Barat I	29-03-05	200,00
7	Apexindo Pratama Duta I	30-03-05	510,00
8	Apexindo PD Syariah Ijarah		240,00
9	BPD Sulut III	29-04-05	200,00
10	Wahana Ottomitra M II	26-05-05	500,00
11	Citra Marga NP III	30-05-05	400,00
12	Indomobil Finance II	07-06-05	350,00
13	Bank Ekspor Indonesia II	09-06-05	500,00
14	Indosat IV	13-06-05	815,00
15	Indosat Syariah Ijarah	13-06-05	285,00
16	Ricky Putera G Syariah I	19-06-05	60,40
17	Bank BTN XI	28-06-05	750,00
18	Swadharma I.Finance IV	29-06-05	300,00
19	Tunas Financindo S. III	29-06-05	350,00
20	BPD Lampung I	30-06-05	200,00
21	PAM Lyonnaise Jaya I	03-07-05	650,00
22	U Finance I	14-12-05	50,00
Total .....			8.185,40

## Periode : 2006

No	Emiten	Tanggal Efektif	Nilai (Rp M)
1	Summit Oto Finance I	27-02-06	1.000,00
2	Federal Intl Finance VI	07-04-06	500,00
3	Perum Pegadaian XI	16-05-06	500,00
4	Adira Dinamika MF II	24-05-06	750,00
5	WOM Finance III	24-05-06	825,00
6	Astra Sedaya F. VII	01-06-06	575,00
7	PLN VIII	12-06-06	2.200,10
8	PLN Syariah Ijarah I	12-06-06	200,00
9	Kalbe Farma I	16-06-06	300,00
10	Jasa Marga XII	27-06-06	1.000,00
11	BTN XII	08-09-06	1.000,00
12	Bank Ekspor Ind. III	19-09-06	500,00
13	Bumi Serpong Damai II	09-10-06	600,00
14	Bank Jabar V	27-11-06	1.000,00
15	Obl. Subordinasi I Bank Permata	04-12-06	500,00
Total .....			11.450,10



## EMISI EFEK

Perusahaan yang memperoleh pernyataan efektif melakukan penawaran umum Obligasi sampai dengan minggu kedua Januari 2007 sebanyak 162 emiten (79 emiten diantaranya melakukan emisi saham) dengan total nilai Rp 102,64 triliun (termasuk Obl.Konversi, Obl. Syariah dan Sekuritas Kredit yang telah jatuh tempo tgl 24 April 1991) serta penerbitan Obligasi dalam US\$ sebesar US\$ 105.000.000,00. Sehubungan dengan adanya Obligasi yang di restrukturisasi dan Obligasi yang dalam realisasi penawaran umum terjual sebagian saja, maka pada tabel 2 dibawah dilakukan penyesuaian. Sementara itu, obligasi yang beredar (outstanding) sebanyak 15.749.794 obligasi senilai Rp 67,41 triliun.

Tabel 2  
EMISI OBLIGASI  
(Berdasarkan pernyataan efektif)

Periode	Emiten	Emisi Obligasi			Realisasi Emisi		Outstanding	
		Volume	Nilai Emisi (Rp M)	^%	Volume	Nilai Emisi (Rp M)	Volume	Nilai (Rp M)
2000	91	1.014.445	28.787,43	24,22	1.009.186	27.379,98	270.427	19.891,41
2001	94	1.067.695	31.662,43	9,99	1.050.482	29.614,26	274.078	19.236,59
2002	100	1.181.095	37.812,43	19,42	1.154.782	35.237,24	326.965	20.205,28
2003	136	7.877.420	63.835,53	68,82	7.693.356	60.921,51	6.864.349	45.465,01
2004	152	13.740.146	83.005,35	30,03	12.982.310	78.796,69	12.116.603	61.300,20
2005	159	16.058.226	91.190,75	9,86	15.300.390	86.982,09	14.238.796	62.891,34
Januari	152	13.740.146	83.005,35	0,00	12.982.310	78.796,69	12.115.083	60.300,20
Pebruari	153	13.930.146	84.230,35	1,48	13.172.310	80.021,69	12.305.083	61.525,20
Maret	155	13.977.146	85.780,35	1,84	13.219.620	81.571,69	12.317.208	62.075,20
April	155	13.981.146	85.980,35	0,23	13.223.310	81.771,69	12.319.708	62.125,20
Mei	155	13.999.146	86.880,35	1,05	13.241.310	82.671,69	12.323.891	62.827,14
Juni	157	15.358.226	90.490,75	4,16	14.600.390	86.282,09	13.669.909	65.684,47
Juli	158	16.008.226	91.140,75	0,72	15.250.390	86.932,09	14.286.159	64.309,47
Agustus	158	16.008.226	91.140,75	0,00	15.250.390	86.932,09	14.284.159	64.209,47
September	158	16.008.226	91.140,75	0,00	15.250.390	86.932,09	14.279.159	63.909,47
Oktober	158	16.008.226	91.140,75	0,00	15.250.390	86.932,09	14.240.096	62.956,34
November	158	16.008.226	91.140,75	0,00	15.250.390	86.932,09	14.238.796	62.891,34
Desember	159	16.058.226	91.190,75	0,05	15.300.390	86.982,09	14.238.796	62.891,34
2006	162	18.258.246	102.640,85	12,56	17.500.410	98.432,19	15.750.304	67.805,54
Januari	159	16.058.226	91.190,75	0,00	15.300.390	86.982,09	14.218.796	62.691,34
Pebruari	160	16.258.226	92.190,75	1,10	15.500.390	87.982,09	14.418.796	63.691,34
Maret	160	16.258.226	92.190,75	0,00	15.500.390	87.982,09	14.386.390	63.171,04
April	160	16.358.226	92.690,75	0,54	15.600.390	88.482,09	14.446.390	62.071,04
Mei	160	16.683.226	94.765,75	2,24	15.925.390	90.557,09	14.758.390	63.616,04
Juni	161	17.538.246	99.040,85	4,51	16.780.410	94.832,19	15.576.379	67.080,37
Juli	161	17.538.246	99.040,85	0,00	16.780.410	94.832,19	15.249.879	65.955,37
Agustus	161	17.538.246	99.040,85	0,00	16.780.410	94.832,19	15.143.879	65.175,37
September	161	17.738.246	100.140,85	1,01	16.980.410	95.832,19	15.339.379	66.050,37
Oktober	161	17.958.246	101.140,85	1,10	17.200.410	96.932,19	15.541.379	66.750,37
November	161	18.158.246	102.140,85	0,99	17.400.410	97.932,19	15.729.804	67.471,62
Desember	162	18.258.246	102.640,85	0,49	17.500.410	98.432,19	15.750.304	67.805,54
2007								
Januari								
2 - 5	162	18.258.246	102.640,85	0,00	17.500.410	98.432,19	15.750.304	67.805,54
8 - 12	162	18.258.246	102.640,85	0,00	17.500.410	98.432,19	15.749.794	67.405,54

## Obligasi Pemerintah RI - SUN

\* Obligasi Pemerintah RI yang diperdagangkan melalui Bursa Efek Surabaya s.d 12 Januari 2007

Obligasi Pemerintah RI	Tanggal Efektif	Jatuh Tempo	Bunga (%)	Waktu (Thn)	Nilai (Rp milyar)
<b>Fixed Rate Bonds</b>					
1 Obligasi Pem. Mei 1999 Seri FR0002	28-05-99	15-Jun-2009	14,0000	10	17.950,06
2 Obligasi Pem. Mei 1999 Seri FR0005	28-05-99	15-Jul-2007	12,2500	8	12.864,25
3 Obligasi Pem. 2002 Seri FR0010	20-11-02	15-Mar-2010	13,1500	8	12.012,68
4 Obligasi Pem. 2002 Seri FR0011	20-11-02	15-May-2010	13,5500	8	800,00
5 Obligasi Pem. 2002 Seri FR0012	20-11-02	15-May-2010	12,6250	8	2.488,14
6 Obligasi Pem. 2002 Seri FR0013	20-11-02	15-Sep-2010	15,4250	8	5.453,60
7 Obligasi Pem. 2002 Seri FR0014	20-11-02	15-Nov-2010	15,5750	8	1.349,95
8 Obligasi Pem. 2002 Seri FR0015	20-11-10	15-Feb-2011	13,4000	9	7.264,94
9 Obligasi Pem. 2002 Seri FR0016	20-11-02	15-Aug-2011	13,4500	9	7.264,94
10 Obligasi Pem. 2002 Seri FR0017	20-11-02	15-Jan-2012	13,1500	10	10.257,06
11 Obligasi Pem. 2002 Seri FR0018	20-11-02	15-Jul-2012	13,1750	10	7.209,06
12 Obligasi Pem. 2002 Seri FR0019	20-11-02	15-Jun-2013	14,2500	11	11.856,34
13 Obligasi Pem. 2002 Seri FR0020	20-11-02	15-Dec-2013	14,2750	11	11.856,34
14 Obligasi Negara 2002 Seri FR0021	24-12-02	15-Dec-2010	14,5000	8	3.000,00
15 Obligasi Negara 2003 Seri FR0022	10-04-03	15-Sep-2011	12,0000	7	8.989,00
16 Obligasi Negara 2003 Seri FR0023	11-11-03	15-Dec-2012	11,0000	9	13.432,50
17 Obligasi Negara 2003 Seri FR0024	06-11-03	15-Oct-2010	12,0000	7	5.700,00
18 Obligasi Negara 2004 Seri FR0025	29-04-04	15-Oct-2011	10,0000	7	8.804,00
19 Obligasi Negara 2004 Seri FR0026	26-08-04	15-Oct-2014	11,0000	10	10.475,00
20 Obligasi Negara 2005 Seri FR0027	27-01-05	15-Jun-2015	9,5000	10	5.000,00
21 Obligasi Negara 2005 Seri FR0028	23-02-05	15-Jul-2017	10,0000	12	3.000,00
22 Obligasi Negara 2005 Seri FR0029	28-04-05	15-Apr-2007	9,5000	2	3.946,00
23 Obligasi Negara 2005 Seri FR0030	15-05-05	15-May-2016	10,7500	11	5.330,00
24 Obligasi Negara 2005 Seri FR0031	16-06-05	15-Nov-2020	11,0000	15	11.469,00
25 Obligasi Negara 2005 Seri FR0032	01-09-05	15-Jul-2018	15,0000	13	1.560,00
26 Obligasi Negara 2006 Seri FR0033	26-01-06	15-Mar-2013	12,5000	7	9.945,00
27 Obligasi Negara 2006 Seri FR0034	26-01-06	15-Jun-2021	12,8000	15	10.379,00
28 Obligasi Negara 2006 Seri FR0035	17-02-06	15-Jun-2022	12,9000	16	6.600,00
29 Obligasi Negara 2006 Seri FR0036	20-04-06	15-Sep-2019	11,5000	13	3.711,00
30 Obligasi Negara 2006 Seri FR0037	18-05-06	15-Sep-2026	12,0000	20	2.450,00
31 Obligasi Negara 2006 Seri FR0038	24-08-06	15-Aug-2018	11,6000	12	3.083,00
32 Obligasi Negara 2006 Seri FR0039	24-08-06	15-Aug-2023	11,7500	17	4.175,00
33 Obligasi Negara 2006 Seri FR0040	21-09-06	15-Sep-2025	11,0000	19	2.525,00
34 Obligasi Negara 2006 Seri FR0041	11-10-06	15-Nov-2008	-	2	1.100,00
					<b>233.300,85</b>
<b>Variable rate Bonds</b>					
35 Obligasi Pem. Mei 1999 Seri VR0010	28-05-99	25-Oct-2006	7,30416	7	7.075,41
36 Obligasi Pem. Mei 1999 Seri VR0011	28-05-99	25-Feb-2007	7,31249	7	4.409,63
37 Obligasi Pem. Mei 1999 Seri VR0012	28-05-99	25-Sep-2007	7,30895	8	5.035,20
38 Obligasi Pem. Mei 1999 Seri VR0013	28-05-99	25-Jan-2008	7,30416	8	8.055,77
39 Obligasi Pem. Mei 1999 Seri VR0014	28-05-99	25-Aug-2008	7,31249	9	9.585,11
40 Obligasi Pem. Mei 1999 Seri VR0015	28-05-99	25-Dec-2008	7,30895	9	9.787,33
41 Obligasi Pem. Mei 1999 Seri VR0016	28-05-99	25-Jul-2009	7,30416	10	9.799,58
42 Obligasi Pem. 2002 Seri VR0017	25-09-02	25-Jun-2011	7,30895	9	4.483,67
43 Obligasi Pem. 2002 Seri VR0018	25-10-02	25-Oct-2012	7,30416	10	1.065,48
44 Obligasi Pem. 2002 Seri VR0019	20-11-02	25-Dec-2014	7,30895	12	11.406,23
45 Obligasi Pem. 2002 Seri VR0020	20-11-02	25-Apr-2015	7,30416	13	9.899,01
46 Obligasi Pem. 2002 Seri VR0021	20-11-02	25-Nov-2015	7,31249	13	7.546,33
47 Obligasi Pem. 2002 Seri VR0022	20-11-02	25-Mar-2016	7,30895	14	9.666,75
48 Obligasi Pem. 2002 Seri VR0023	20-11-02	25-Oct-2016	7,30416	14	8.652,06
49 Obligasi Pem. 2002 Seri VR0024	20-11-02	25-Feb-2017	7,31249	15	9.909,30
50 Obligasi Pem. 2002 Seri VR0025	20-11-02	25-Sep-2017	7,30895	15	6.909,30
51 Obligasi Pem. 2002 Seri VR0026	20-11-02	25-Jan-2018	7,30416	16	5.442,14
52 Obligasi Pem. 2002 Seri VR0027	20-11-02	25-Jul-2018	7,30416	16	5.442,14
53 Obligasi Pem. 2002 Seri VR0028	20-11-02	25-Aug-2018	7,31249	16	7.033,99
54 Obligasi Pem. 2002 Seri VR0029	20-11-02	25-Aug-2019	7,31249	17	12.212,32
55 Obligasi Pem. 2002 Seri VR0030	20-11-02	25-Dec-2019	7,30895	17	10.503,02
56 Obligasi Pem. 2002 Seri VR0031	20-11-02	25-Jul-2020	7,30416	18	25.322,35
					<b>189.242,11</b>
57 Obl. Republik Indonesia Seri ORI001	09-08-06	09-Aug-2009	12,0500	3	<b>3.283,65</b>
<b>Total</b>					<b>425.826,61</b>

Sumber : Bursa Efek Surabaya.

## Indikator Bursa

Tabel 3  
**PERDAGANGAN SAHAM  
 BURSA EFEK JAKARTA**

Periode	Volume (Saham)	Nilai (Rp M)	Frekuensi (x)	Hari Bursa	Rata-rata Perdagangan per hari		
					Volume (Saham)	Nilai (Rp M)	Frekuensi (x)
2000	134.531.333.895	122.774,8	4.592.813	239	562.892.610	513,7	19.217
2001	148.381.308.944	97.522,8	3.621.576	246	603.176.053	396,4	14.722
2002	171.207.374.305	120.762,9	3.092.321	245	698.805.609	492,9	12.622
2003	234.030.810.474	125.437,6	2.953.195	242	967.069.465	518,3	12.203
2004	411.768.340.217	247.006,9	3.723.950	241	1.708.582.325	1.024,9	15.452
2005	401.868.034.588	406.006,3	4.011.916	243	1.653.777.920	1.670,8	16.510
Januari	50.924.074.905	35.213,8	386.400	20	2.546.203.745	1.760,7	19.320
Pebruari	36.475.346.922	30.750,2	373.217	18	2.025.185.940	1.708,3	20.734
Maret	62.671.492.304	70.170,9	602.248	21	2.984.356.776	3.341,5	28.678
April	28.098.950.454	28.042,8	370.098	20	1.404.947.523	1.402,1	18.505
Mei	26.779.248.683	53.933,6	257.033	20	1.338.962.434	2.696,7	12.852
Juni	26.603.678.838	25.752,1	308.683	22	1.209.258.129	1.170,6	14.031
Juli	34.809.325.807	28.174,9	309.370	21	1.657.586.943	1.341,7	14.732
Agustus	43.083.867.097	35.793,0	418.464	22	1.958.357.595	1.627,0	19.021
September	26.986.568.944	31.197,5	287.332	21	1.285.074.712	1.485,6	13.682
Oktober	26.453.260.512	26.687,1	234.254	21	1.259.679.072	1.270,8	11.155
November	14.934.410.716	16.056,1	162.555	17	878.494.748	944,5	9.562
Desember	24.069.811.406	24.234,2	302.262	20	1.203.490.570	1.211,7	15.113
2006	436.935.587.228	445.708,1	4.805.001	242	1.805.518.955	1.841,8	19.855
Januari	25.881.398.097	27.792,4	354.586	20	1.294.069.905	1.389,6	17.729
Pebruari	26.049.580.265	25.320,7	301.799	20	1.302.479.013	1.266,0	15.090
Maret	43.265.510.947	35.110,0	353.871	21	2.060.262.426	1.671,9	16.851
April	39.751.547.978	39.487,6	444.063	18	2.208.419.332	2.193,8	24.670
Mei	60.445.608.975	61.110,7	605.896	21	2.878.362.332	2.910,0	28.852
Juni	26.045.642.118	29.077,4	307.418	22	1.183.892.824	1.321,7	13.974
Juli	21.719.728.963	29.728,9	314.655	21	1.034.272.808	1.415,7	14.984
Agustus	31.062.045.861	35.290,7	371.819	20	1.553.102.293	1.764,5	18.591
September	32.663.371.490	36.170,8	378.084	21	1.555.398.642	1.722,4	18.004
Oktober	31.119.920.783	31.222,7	349.479	17	1.830.583.575	1.836,6	20.558
November	46.490.431.485	46.315,8	511.385	22	2.113.201.431	2.105,3	23.245
Desember	52.440.800.266	49.080,3	511.946	19	2.760.042.119	2.583,2	26.945
2007							
Januari	34.921.050.765	26.175,4	346.658	9	3.880.116.752	2.908,4	38.518
2 - 5	16.113.449.562	9.894,5	153.388	4	4.028.362.390	2.473,6	38.347
8 - 12	18.807.601.203	16.280,8	193.270	5	3.761.520.241	3.256,2	38.654
8	3.761.256.589	2.031,6	33.111	1	3.761.256.589	2.031,6	33.111
9	4.812.074.630	3.209,5	42.360	1	4.812.074.630	3.209,5	42.360
10	4.281.429.140	3.616,4	46.029	1	4.281.429.140	3.616,4	46.029
11	2.425.925.477	2.222,5	32.179	1	2.425.925.477	2.222,5	32.179
12	3.526.915.367	5.200,8	39.591	1	3.526.915.367	5.200,8	39.591

## Indikator Bursa

Tabel 4  
**PERDAGANGAN SAHAM  
 BURSA EFEK SURABAYA**

Periode	Volume (Saham)	Nilai (Rp M)	Frekuensi (x)	Hari Bursa	Rata-rata Perdagangan per hari		
					Volume (Saham)	Nilai (Rp M)	Frekuensi (x)
2000	6.567.951.876	9.984,9	3.577	241	27.252.912	41,4	15
2001	8.718.579.679	2.720,3	1.814	246	35.441.381	11,1	7
2002	5.525.362.024	11.512,8	1.888	245	22.552.498	47,0	8
2003	8.323.516.589	3.103,8	849	242	34.394.697	12,8	4
2004	18.735.139.054	8.228,2	1.262	241	77.739.166	34,1	5
2005	15.546.289.490	5.342,1	879	243	63.976.500	22,0	4
Januari	492.305.878	403,9	42	20	24.615.294	20,2	2
Pebruari	527.230.500	268,2	41	18	29.290.583	16,1	2
Maret	471.834.000	177,8	53	21	22.468.286	8,5	3
April	330.991.456	166,1	52	20	16.549.573	8,3	3
Mei	3.148.314.741	722,5	53	20	157.415.737	36,1	3
Juni	3.823.616.010	959,3	85	22	173.800.728	43,6	4
Juli	1.539.536.222	352,9	60	21	73.311.249	16,8	3
Agustus	423.442.400	201,1	120	22	19.247.382	9,1	5
September	1.314.884.101	342,7	90	21	62.613.529	16,3	4
Oktober	647.010.832	133,3	36	21	30.810.040	6,3	2
November	1.069.719.093	353,3	50	17	62.924.653	20,8	3
Desember	1.757.404.257	1.261,0	197	20	87.870.213	63,1	10
2006	12.878.551.790	5.256,9	4.112	242	53.217.156	21,7	17
Januari	723.058.300	418,6	103	20	35.424.121	20,2	5
Pebruari	547.847.956	346,4	67	20	27.392.398	17,3	3
Maret	572.840.552	202,9	98	21	27.278.122	9,7	5
April	835.128.214	297,8	151	18	46.396.012	16,5	8
Mei	1.544.701.970	304,2	218	21	73.557.237	14,5	10
Juni	892.117.180	361,3	337	22	40.550.781	16,4	15
Juli	396.395.945	249,3	375	21	18.875.997	11,9	18
Agustus	469.963.166	183,4	491	20	23.498.158	9,2	25
September	495.789.685	345,7	466	21	23.609.033	16,5	22
Oktober	1.776.768.673	697,6	606	17	104.515.804	41,0	36
November	636.200.785	451,2	594	22	28.918.218	20,5	27
Desember	3.987.739.364	1.398,2	606	19	209.881.019	73,6	32
2007							
Januari	207.131.451	95,4	180	9	23.014.606	10,6	20
2 - 5	95.753.000	43,1	99	4	23.938.250	10,8	25
8 - 12	111.378.451	52,4	81	5	22.275.690	10,5	16
8	20.964.951	24,7	34	1	20.964.951	24,7	34
9	42.283.000	4,5	6	1	42.283.000	4,5	6
10	481.500	0,1	11	1	481.500	0,1	11
11	46.220.000	22,5	22	1	46.220.000	22,5	22
12	1.429.000	0,5	8	1	1.429.000	0,5	8

## Indikator Bursa

Tabel 5  
**PERDAGANGAN KONTRAK BERJANGKA INDEKS EFEK  
 BURSA EFEK SURABAYA**

Periode	Volume Transaksi	Nilai (Rp M)	Frekuensi ( x )	Hari Bursa	Rata-rata per hari		
					Volume	Nilai (Rp M)	Frekuensi ( x )
2001	64.036	525,71	26.179	93	689	5,65	281
2002	47.746	1.458,20	26.572	245	195	5,95	108
2003	8.669	509,47	8.216	242	36	2,11	34
2004	18.292	2.199,19	17.008	241	76	9,13	71
2005	13.357	1.668,99	10.919	243	55	6,87	45
Januari	1.073	129,50	929	20	54	6,47	46
Pebruari	1.185	144,20	998	18	66	8,01	55
Maret	1.903	245,04	1.464	21	91	11,67	70
April	1.822	229,62	1.247	20	91	11,48	62
Mei	1.051	125,87	865	20	53	6,29	43
Juni	1.156	144,14	1.021	22	53	6,55	46
Juli	1.109	141,99	931	21	53	6,76	44
Agustus	1.094	135,53	961	22	50	6,16	44
September	749	87,24	721	21	36	4,15	34
Oktober	650	79,50	588	21	31	3,79	28
November	536	66,39	445	17	32	3,91	26
Desember	1.029	139,98	749	20	51	7,00	37
2006	3.698	577,79	2.927	242	15	2,39	12
Januari	777	113,96	631	20	54	6,47	46
Pebruari	590	84,80	491	20	30	4,24	25
Maret	670	100,39	507	21	32	4,78	24
April	469	75,18	407	18	26	4,18	23
Mei	264	44,44	200	21	13	2,12	10
Juni	167	24,74	122	22	8	1,12	6
Juli	70	10,50	64	21	3	0,50	3
Agustus	77	12,43	67	20	4	0,62	3
September	106	17,88	59	21	5	0,85	3
Oktober	45	7,65	37	17	3	0,45	2
November	259	47,93	161	22	12	2,18	7
Desember	204	37,90	181	19	11	1,99	10
2007							
Januari	51	9,98	51	9	6	1,11	6
2 - 5	25	4,99	25	4	6	1,25	6
8 - 12	26	4,99	26	5	5	1,00	5
8	7	1,38	7	1	7	1,38	7
9	9	1,77	9	1	9	1,77	9
10	0	0,00	0	1	0	0,00	0
11	7	1,30	7	1	7	1,30	7
12	3	0,55	3	1	3	0,55	3

## Indikator Bursa

Tabel 6  
**PERDAGANGAN OBLIGASI SUN  
 MELALUI OTC-FITS & CTP BES**

Periode	Obligasi Tercatat (Outstanding) (Rp M)	FITS		CTP		Hari Bursa	Rata-rata Transaksi per hari			
		Volume (Rp M)	Frekuensi ( X )	Volume (Rp M)	Jumlah Pelapor		Volume (Rp M)	Frekuensi ( X )	Volume (Rp M)	Jumlah Pelapor
2000	31.634,88	11.201,25	159	-	-	223	50,23	1	-	-
2001	64.654,28	64.694,11	1.193	-	-	246	262,98	5	-	-
2002	397.967,17	130.954,49	4.038	-	-	245	534,51	16	-	-
2003	390.482,24	337.664,40	12.339	-	-	242	1.395,31	51	-	-
2004	399.304,20	512.988,67	26.958	-	-	241	2.128,58	112	-	-
2005	399.859,31	521.005,24	24.405	-	-	243	2.144,05	100	-	-
2006	418.751,20	31.166,87	3.185	263.157,43	11.991	242 / 80	128,26	13	3.289,47	150
Jan	402.811,68	48.003,08	2.398	-	-	20	2.400,15	120	-	-
Peb	395.711,88	45.636,74	2.355	-	-	20	2.281,84	118	-	-
Mar	396.023,03	66.557,57	2.327	-	-	21	3.169,41	111	-	-
Apr	403.212,13	43.700,11	2.309	-	-	18	2.427,78	128	-	-
Mei	404.512,13	63.661,89	2.828	-	-	21	3.031,52	135	-	-
Jun	407.292,96	52.321,71	2.042	-	-	22	2.378,26	93	-	-
Jul	412.917,96	3.972,70	319	-	-	21	189,18	15	-	-
Ags	422.326,61	9.037,55	1.423	-	-	20	451,88	71	-	-
<i>Transaksi melalui CTP (Centralized Trading Platform) diterapkan per tanggal 1 September 2006.</i>										
Sep	424.726,61	1,42	48	68.072,69	2.650	21	0,07	2	3.241,56	126
Okt	418.751,20	0,24	11	63.746,64	2.750	17	0,01	1	3.749,80	162
Nov	418.751,20	2,83	44	62.204,80	3.258	22	0,13	2	2.827,49	148
Des	418.751,20	1,51	32	69.133,31	3.333	19	0,08	2	3.638,60	175
2007										
Jan	418.751,20	0,12	8	35.677,37	1.658	9	0,01	1	3.964,15	184
2 - 5	418.751,20	0,00	0	12.333,59	691	4	0,00	0	3.083,40	173
8 - 12	418.751,20	0,12	8	23.343,78	967	5	0,02	2	4.668,76	193
8	418.751,20	0,00	0	4.379,37	179	1	0,00	0	4.379,37	179
9	418.751,20	0,00	0	4.286,08	165	1	0,00	0	4.286,08	165
10	418.751,20	0,05	4	5.147,62	218	1	0,05	4	5.147,62	218
11	418.751,20	0,02	3	6.068,14	218	1	0,02	3	6.068,14	218
12	418.751,20	0,05	1	3.462,57	187	1	0,05	1	3.462,57	187

## Indikator Bursa

Tabel 7  
**PERDAGANGAN OBLIGASI KORPORASI  
 MELALUI OTC-FITS & CTP BES**

Periode	Obligasi Tercatat (Outstanding) (Rp M)	FITS		CTP		Hari Bursa	Rata-rata Transaksi per hari			
		Volume (Rp M)	Frekuensi ( X )	Volume (Rp M)	Jumlah Pelapor		Volume (Rp M)	Frekuensi ( X )	Volume (Rp M)	Jumlah Pelapor
2000	19.891.407	8.511,78	2.400	-	-	223	38,17	11	-	-
2001	19.236.587	1.115,12	403	-	-	246	4,53	2	-	-
2002	20.205.283	6.091,73	2.077	-	-	245	24,86	8	-	-
2003	45.465.013	14.244,00	2.796	-	-	242	58,86	12	-	-
2004	61.300.199	17.347,31	4.987	-	-	241	71,98	21	-	-
2005	62.891.342	23.946,63	5.023	-	-	243	98,55	21	-	-
2006	67.805.542	8.570,89	2.753	24.867,49	6.202	242 / 80	35,42	11	310,84	78
Jan	62.691.341	1.226,09	363	-	-	20	61,30	18	-	-
Peb	63.691.342	1.720,93	456	-	-	20	86,05	23	-	-
Mar	63.171.042	786,94	291	-	-	21	37,47	14	-	-
Apr	62.071.041	772,93	295	-	-	18	42,94	16	-	-
Mei	63.616.042	796,80	240	-	-	21	37,94	11	-	-
Jun	67.080.372	549,15	247	-	-	22	24,96	11	-	-
Jul	65.955.372	998,75	375	-	-	21	47,56	18	-	-
Ags	65.175.371	1.715,13	462	-	-	20	85,76	23	-	-
<i>Transaksi melalui CTP (Centralized Trading Platform) diterapkan per tanggal 1 September 2006.</i>										
Sep	66.050.372	0,00	0	6.228,62	1.697	21	0,00	0	296,60	81
Okt	66.750.372	2,72	19	5.692,81	1.334	17	0,16	1	334,87	78
Nov	67.471.621	0,00	0	6.629,73	1.606	22	0,00	0	301,35	73
Des	67.805.542	1,45	5	6.316,34	1.565	19	0,08	0	332,44	82
2007										
Jan	67.405,54	0,22	7	2.515,07	455	9	0,02	1	279,45	51
2 - 5	67.305,54	0,11	4	1.083,95	172	4	0,03	1	270,99	43
8 - 12	67.405,54	0,12	3	1.431,12	283	5	0,02	1	286,22	57
8	67.305,54	0,12	3	166,30	42	1	0,12	3	166,30	42
9	67.305,54	0,00	0	284,83	78	1	0,00	0	284,83	78
10	67.405,54	0,00	0	285,08	47	1	0,00	0	285,08	47
11	67.405,54	0,00	0	499,84	47	1	0,00	0	499,84	47
12	67.405,54	0,00	0	195,07	69	1	0,00	0	195,07	69



## Indikator Bursa

Tabel 8  
INDEKS HARGA SAHAM GABUNGAN (IHSG)

Periode	Bursa Efek Jakarta			Bursa Efek Surabaya		
	Tertinggi	Terendah	Akhir	Tertinggi	Terendah	Akhir
2000	703,48	404,11	416,32	569,84	262,88	267,63
2001	470,22	342,85	392,03	279,85	202,05	220,89
2002	551,60	337,47	424,94	349,01	197,67	252,51
2003	693,03	379,35	691,90	377,95	208,61	375,02
2004	1.004,43	668,48	1.000,23	548,58	368,12	545,62
2005	1.192,20	994,77	1.162,63	638,39	532,09	620,42
Januari	1.046,48	1.000,87	1.045,43	567,93	545,48	567,24
Pebruari	1.102,92	1.036,60	1.073,82	596,95	561,60	579,84
Maret	1.152,60	1.065,12	1.080,16	621,95	575,05	583,41
April	1.116,67	1.019,87	1.029,61	600,33	551,07	555,83
Mei	1.088,16	1.026,52	1.088,16	584,54	554,07	584,54
Juni	1.147,71	1.082,94	1.122,37	612,83	580,46	599,17
Juli	1.186,61	1.108,40	1.182,30	634,33	590,99	633,78
Agustus	1.192,20	994,77	1.050,09	638,39	532,09	561,10
September	1.098,45	1.012,85	1.079,27	589,27	544,71	576,55
Oktober	1.105,62	1.058,26	1.066,22	587,47	554,01	559,64
November	1.096,64	1.017,73	1.096,64	581,01	570,82	581,01
Desember	1.182,02	1.096,37	1.162,63	625,63	580,13	620,42
2006	1.805,52	1.171,70	1.805,52	938,83	625,93	938,83
Januari	1.261,28	1.171,70	1.232,32	671,24	625,93	653,68
Pebruari	1.259,36	1.216,14	1.230,66	667,27	641,90	651,60
Maret	1.330,11	1.233,59	1.322,97	701,90	651,38	697,63
April	1.481,71	1.326,45	1.464,40	777,33	699,65	768,70
Mei	1.553,06	1.309,04	1.329,99	814,18	689,40	699,43
Juni	1.349,03	1.234,19	1.310,26	709,96	650,55	689,60
Juli	1.351,64	1.280,49	1.351,64	709,68	669,71	709,68
Agustus	1.438,63	1.371,69	1.431,26	756,47	721,01	754,70
September	1.534,61	1.435,21	1.534,61	808,04	758,14	808,04
Oktober	1.582,62	1.528,90	1.582,62	830,14	805,13	830,14
November	1.728,93	1.589,86	1.718,96	904,12	833,14	898,81
Desember	1.805,52	1.731,24	1.805,52	938,83	902,48	938,83
2007						
Januari						
2 - 5	1.836,52	1.824,10	1.832,55	955,75	952,50	952,62
8 - 12	1.813,39	1.678,04	1.678,04	943,11	877,03	877,03
8	-	-	1.813,39	-	-	943,11
9	-	-	1.780,88	-	-	926,06
10	-	-	1.710,36	-	-	896,38
11	-	-	1.703,84	-	-	890,24
12	-	-	1.678,04	-	-	877,03

**Indikator Bursa**

Indeks Harga Saham Gabungan (IHSG) :

Posisi IHSG di Bursa Efek Jakarta dan Bursa Efek Surabaya pada minggu kedua Januari 2007, sebagai berikut (Tabel 8) :



Mengawali minggu kedua Januari 2007, indeks menurun 19,16 titik (1,05%) dari posisi 1.832,55 menjadi 1.813,39. Hari berikutnya indeks melemah 32,51 titik (1,79%) ke posisi 1.780,88. Pertengahan minggu Indeks menukik tajam 70,52 titik (3,96%) menjadi 1.710,36. Menjelang akhir minggu indeks kembali turun 6,52 titik (0,38%) ke posisi 1.703,84. Akhir minggu, indeks terus menurun 25,80 titik (1,51%) ke posisi 1.678,04. Dibanding minggu lalu, IHSG minggu ini menurun drastis 154,51 titik (8,43%) dari 1.832,55 menjadi 1.678,04.

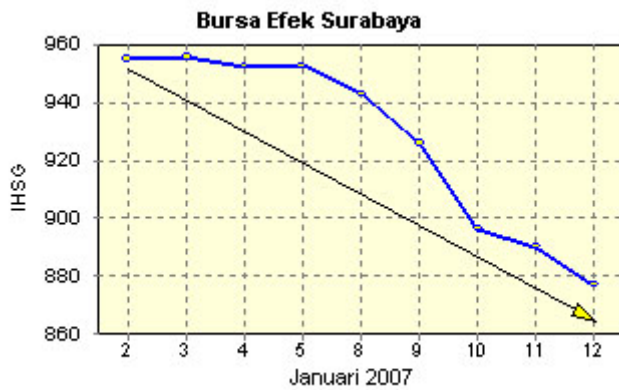

Mengawali minggu kedua Januari 2007, indeks menurun 9,51 titik (1,00%) dari posisi 952,62 menjadi 943,11. Hari berikutnya indeks melemah 17,06 titik (1,81%) ke posisi 926,06. Pertengahan minggu, indeks merosot ke posisi 896,38 turun tajam 29,68 titik (3,20%). Menjelang akhir minggu indeks terus menurun 6,14 titik (0,68%) ke posisi 890,24. Akhir minggu, indeks ditutup melemah 13,21 titik (1,48%) ke posisi 877,03. Dibanding minggu lalu, IHSG minggu ini menurun drastis 75,59 titik (7,93%) dari posisi 952,62 menjadi 877,03.

Indeks Harga Saham Gabungan

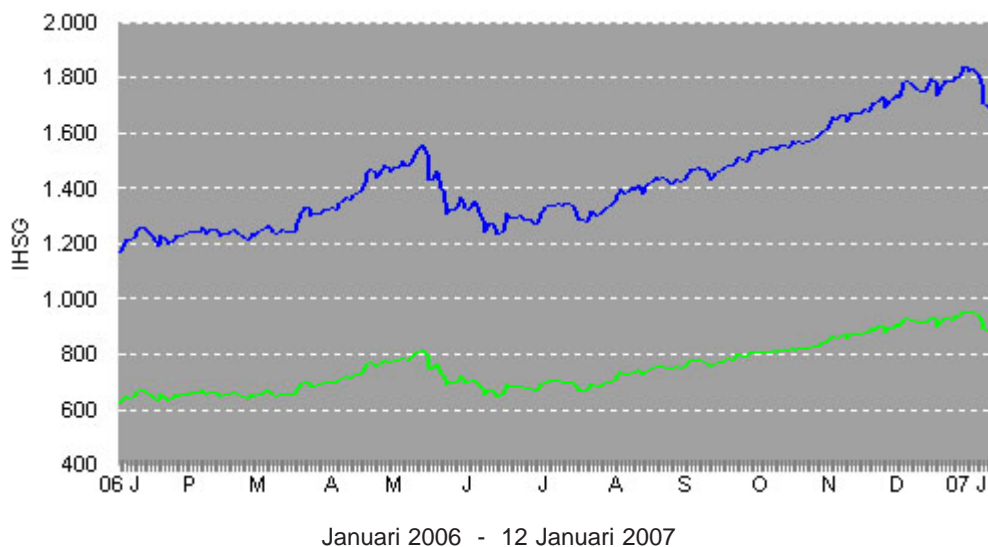

Indikator Bursa

Indeks Harga Saham Bursa Asean :

Tabel 9

Akhir Periode	Indonesia (IHSG)	Singapore (STI)	Malaysia (KLSE)	Thailand (SETI)	Philippina (PSE)
2000	416,32	1.902,86	696,39	267,09	1.429,17
2001	392,03	1.625,98	691,64	303,85	1.168,08
2002	424,94	1.341,07	646,32	356,48	1.018,41
2003	691,90	1.763,87	792,72	764,23	1.442,37
2004	1.000,23	2.066,14	907,43	668,10	1.822,83
2005	1.162,63	2.347,34	899,79	713,73	2.096,04
2006	1.805,52	2.985,83	1.096,24	679,84	2.982,54
Januari	1.232,32	2.412,08	914,01	756,15	2.131,91
Pebruari	1.230,66	2.481,96	928,94	744,05	2.122,96
Maret	1.322,97	2.533,40	926,63	733,25	2.195,95
April	1.464,40	2.610,71	949,23	768,29	2.270,53
Mei	1.329,99	2.383,87	927,78	709,43	2.296,11
Juni	1.310,26	2.435,39	914,69	678,13	2.178,79
Juli	1.351,64	2.445,43	935,85	691,49	2.390,84
Agustus	1.431,26	2.482,39	958,12	690,90	2.312,23
September	1.534,61	2.568,86	967,55	686,10	2.556,71
Oktober	1.582,62	2.701,75	988,30	722,46	2.708,50
November	1.718,96	2.838,53	1.080,66	739,06	2.788,46
Desember	1.805,52	2.985,83	1.096,24	679,84	2.982,54
2007					
Januari					
2	1.836,52	2.976,85	-	-	-
3	1.834,70	3.037,74	1.117,09	659,25	3.020,70
4	1.824,10	3.023,80	1.118,18	648,22	3.012,74
5	1.832,55	3.029,04	1.120,40	628,19	2.996,39
8	1.813,39	3.000,00	1.113,02	633,82	2.952,32
9	1.780,88	3.008,35	1.118,96	616,75	2.972,32
10	1.710,36	2.961,15	1.113,19	622,27	2.951,08
11	1.703,84	2.969,69	1.106,06	637,63	2.940,16
12	1.678,04	3.009,09	1.119,33	645,71	2.992,33

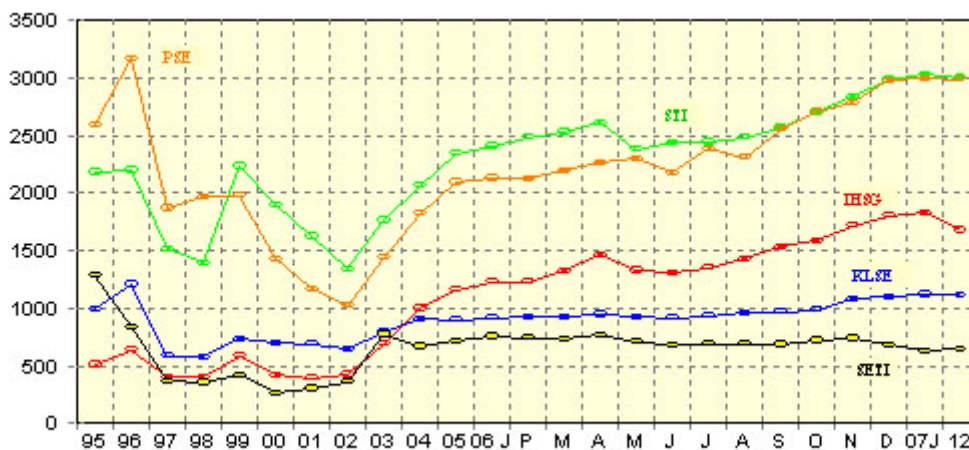

Indikator Bursa

Indeks Harga Saham di Bursa Negara lainnya :

Tabel 10

Akhir Periode	Kor.Sel (KOSPI)	Hongkong (HSI)	Jepang (Nikkei 225)	Taiwan (TWSE)	NYSE (Dow Jones)	London (FTSE)	Australia (ASX)
2000	500,60	14.738,21	13.427,08	4.811,22	10.635,56	6.297,50	3.196,00
2001	693,70	11.431,59	10.542,62	5.398,28	10.136,99	5.242,40	3.363,80
2002	627,55	9.321,29	8.578,95	4.452,45	8.341,63	3.940,40	2.975,50
2003	810,71	12.526,74	10.676,64	5.866,75	10.453,92	4.476,90	3.301,30
2004	895,92	14.230,14	11.488,76	6.139,69	10.783,01	4.814,30	4.053,10
2005	1.379,37	14.876,43	16.111,43	6.548,34	10.717,50	5.618,80	
2006	1.434,46	19.964,72	17.225,83	7.823,72	12.463,15	6.220,80	5.644,30
Januari	1.384,56	15.753,14	16.551,23	6.532,18	10.899,92	5.779,80	4.892,20
Pebruari	1.371,59	15.918,48	16.205,43	6.561,63	10.993,41	5.791,50	4.878,40
Maret	1.359,60	15.805,04	17.059,66	6.613,97	11.109,32	5.964,60	5.087,20
April	1.419,73	16.661,30	16.906,23	7.171,77	11.367,14	6.023,10	5.207,00
Mei	1.317,70	15.857,89	15.467,33	6.846,95	11.168,31	5.723,80	4.972,30
Juni	1.295,15	16.267,62	15.505,18	6.704,41	11.150,22	5.833,40	5.034,00
Juli	1.297,82	16.971,34	15.456,81	6.454,58	11.185,68	5.928,30	4.957,10
Agustus	1.352,74	17.392,27	16.140,76	6.611,77	11.381,15	5.906,10	5.079,80
September	1.371,41	17.543,05	16.127,58	6.883,05	11.679,07	5.960,80	5.113,00
Oktober	1.364,55	18.324,35	16.399,39	7.021,32	12.080,73	6.129,20	5.352,90
November	1.432,21	18.960,48	16.274,33	7.567,72	12.221,93	6.048,80	5.461,60
Desember	1.434,46	19.964,72	17.225,83	7.823,72	12.463,15	6.220,80	5.644,30
2007							
Januari							
2	1.435,26	20.310,18	-	7.920,80	-	6.310,90	5.645,90
3	1.409,35	20.413,39	17.339,97	7.917,30	12.474,52	6.319,00	5.626,80
4	1.397,29	20.025,58	17.303,87	7.934,51	12.480,69	6.287,00	5.563,90
5	1.385,76	20.211,28	17.091,59	7.835,57	12.398,01	6.220,10	5.549,80
8	1.370,81	20.029,66	-	7.736,71	12.423,49	6.194,20	5.484,50
9	1.374,34	19.898,08	17.237,77	7.790,01	12.416,60	6.196,10	5.564,10
10	1.355,79	19.568,34	16.942,40	7.698,52	12.442,16	6.160,70	5.502,10
11	1.365,31	19.385,37	16.838,17	7.618,55	12.514,98	6.230,10	5.542,70
12	1.388,37	19.613,41	17.057,01	7.761,71	12.556,08	6.239,00	5.611,90

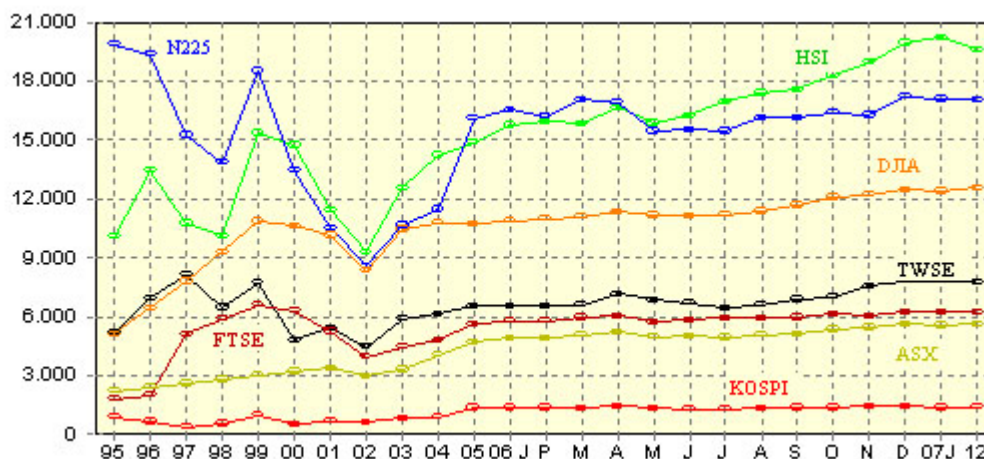

## Indikator Bursa

Tabel 11  
**INDEKS BURSA DUNIA**

Bursa	29-12-06	05-01-07	Perubahan		12-01-07	Perubahan	
			+/-	%		+/-	%
<b>JSX</b>	1.805,52	1.832,55	+ 27,03	+ 1,50	1.678,04	- 154,51	- 8,43
<b>SSX</b>	938,83	952,62	+ 13,79	+ 1,47	877,03	- 75,59	- 7,93
<b>STI</b>	2.985,83	3.029,04	+ 43,21	+ 1,45	3.009,09	- 19,95	- 0,66
<b>KLSE</b>	1.096,24	1.120,40	+ 24,16	+ 2,20	1.119,33	- 1,07	- 0,10
<b>SETI</b>	679,84	628,19	- 51,65	- 7,60	645,71	+ 17,52	+ 2,79
<b>PSE</b>	2.982,54	2.996,39	+ 13,85	+ 0,46	2.992,33	- 4,06	- 0,14
<b>KOSPI</b>	1.434,46	1.385,76	- 48,70	- 3,40	1.388,37	+ 2,61	+ 0,19
<b>HSI</b>	19.964,72	20.211,28	+ 246,56	+ 1,23	19.613,41	- 597,87	- 2,96
<b>N 225</b>	17.225,83	17.091,59	- 134,24	- 0,78	17.057,01	- 34,58	- 0,20
<b>TWSE</b>	7.823,72	7.835,57	+ 11,85	+ 0,15	7.761,71	- 73,86	- 0,94
<b>DJIA</b>	12.463,15	12.398,01	- 65,14	- 0,52	12.556,08	+ 158,07	+ 1,27
<b>FTSE</b>	6.220,80	6.220,10	- 0,70	- 0,01	6.239,00	+ 18,90	+ 0,30
<b>ASX</b>	5.644,30	5.549,80	- 94,50	- 1,67	5.611,90	+ 62,10	+ 1,12

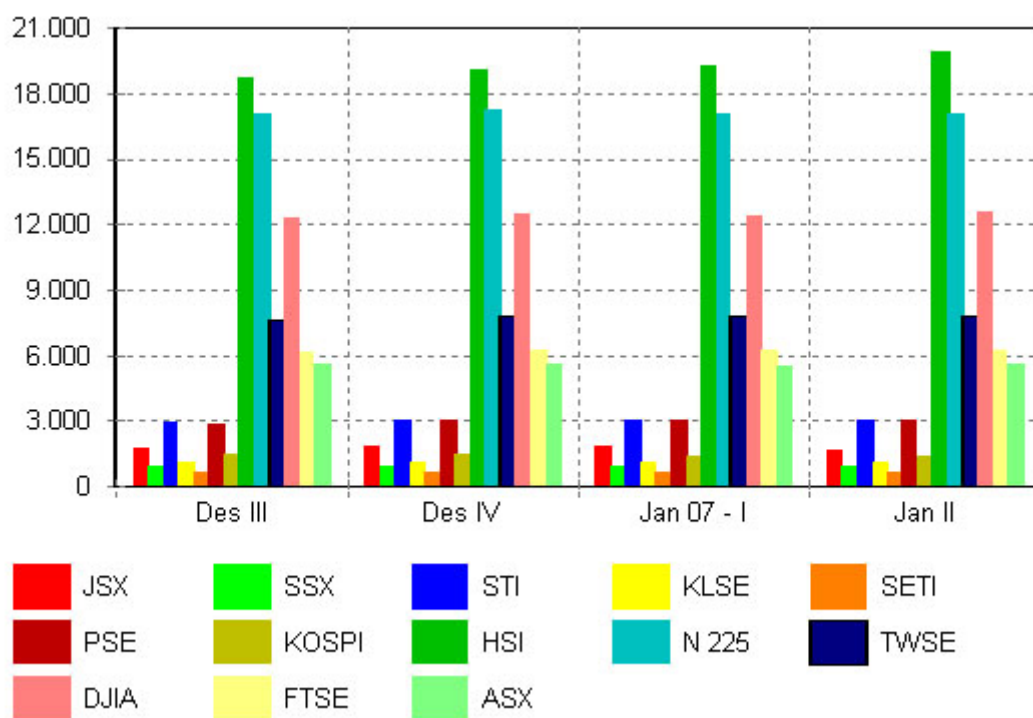



Indikator Bursa

Tabel 12  
NILAI KAPITALISASI PASAR

Akhir Periode	Bursa Efek Jakarta				Bursa Efek Surabaya			
	Jumlah Emiten	Jumlah (saham)	Nilai (Rp M)	^ %	Jumlah Emiten	Jumlah (saham)	Nilai (Rp M)	^ %
2000	287	1.186.306.671.808	259.621,0	(42,5)	205	1.117.384.384.184	225.802,2	(44,6)
2001	316	884.192.510.319	239.271,2	(7,8)	205	772.349.033.241	197.899,1	(12,4)
2002	331	939.544.513.105	268.776,6	12,3	205	836.671.600.840	228.066,7	15,2
2003	333	829.359.787.591	460.366,0	71,3	210	724.569.327.706	404.950,4	77,6
2004	331	656.447.198.554	679.949,1	47,7	206	526.051.067.558	605.390,2	49,5
2005	336	712.985.123.204	801.252,7	17,8	207	531.827.319.176	695.561,1	14,9
2006	343	924.488.804.314	1.249.074,5	1,1	205	646.918.203.476	1.082.724,9	1,2
Januari	335	723.182.073.473	846.541,3	5,7	204	532.006.444.142	733.059,3	5,4
Pebruari	336	748.338.728.817	850.956,6	0,5	203	532.139.859.092	730.921,1	(0,3)
Maret	335	753.031.776.880	910.556,6	7,0	203	533.075.473.573	783.263,5	7,2
April	336	756.294.584.862	1.003.762,4	10,2	203	531.877.131.528	862.823,2	10,2
Mei	336	756.594.544.733	914.913,4	(8,9)	203	531.987.704.625	785.277,2	(9,0)
Juni	337	760.779.523.579	901.021,3	(1,5)	203	532.930.245.877	774.626,9	(1,4)
Juli	340	776.511.346.805	932.226,6	3,5	204	564.910.782.373	804.792,9	3,9
Agustus	339	776.789.905.664	984.197,7	5,6	204	562.903.300.500	856.928,5	6,5
September	340	801.776.408.852	1.059.467,2	7,7	204	614.545.644.931	924.085,0	7,8
Oktober	341	867.052.420.147	1.091.517,7	3,0	204	615.625.788.150	949.506,2	2,8
November	343	916.304.713.131	1.185.076,7	8,6	205	635.239.447.379	1.029.518,8	8,4
Desember	343	924.488.804.314	1.249.074,5	5,4	205	646.918.203.476	1.082.724,9	5,2
2007								
Januari								
5	343	923.992.892.105	1.266.702,2	1,4	205	646.993.793.531	1.098.690,0	1,5
12	343	899.386.515.022	1.166.621,5	(7,9)	205	648.544.950.531	1.012.420,7	(7,9)

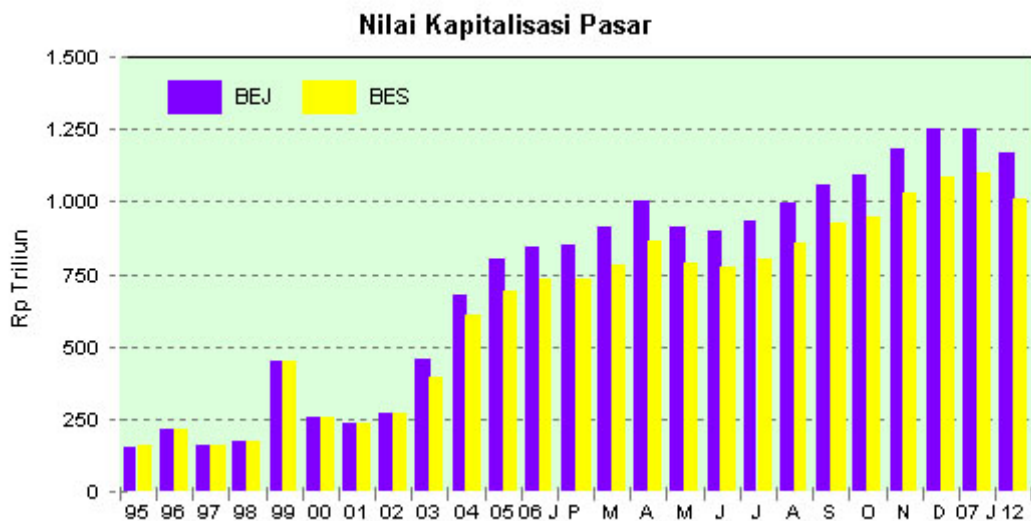

## Indikator Bursa

Tabel 13  
**VOLUME PERDAGANGAN SAHAM  
 YANG DILAKUKAN OLEH INVESTOR INDONESIA & ASING**

Periode	Investor Indonesia		Investor Asing		Posisi Akhir	
	Beli (saham)	Jual (saham)	Beli (saham)	Jual (saham)	Ind. beli dari Asing	Asing beli dari Ind.
2000	114.235.293.323	114.117.026.872	20.296.040.572	20.414.307.023	118.266.451	-
2001	131.996.998.751	135.527.718.791	16.384.310.193	12.853.590.153	-	3.530.720.040
2002	161.675.774.463	164.456.494.449	9.531.599.852	6.750.879.866	-	2.780.719.986
2003	198.135.083.417	207.659.554.104	36.145.727.057	26.621.256.370	-	9.524.470.687
2004	318.773.928.999	342.719.856.203	92.994.391.218	69.048.283.724	-	23.946.107.494
2005	293.193.868.127	321.131.865.563	108.696.166.461	80.690.478.435	-	28.005.688.026
Januari	33.585.162.042	42.561.873.344	17.338.912.863	8.362.201.561	-	8.976.711.302
Pebruari	25.885.695.828	29.289.037.948	10.589.651.094	7.186.308.974	-	3.403.342.120
Maret	50.133.529.991	49.825.574.312	12.537.962.313	12.845.917.992	307.955.679	-
April	21.727.790.511	22.815.152.513	6.371.159.943	5.283.797.941	-	1.087.362.002
Mei	19.511.910.003	19.442.594.874	7.267.338.680	7.336.653.809	69.315.129	-
Juni	19.411.642.610	21.455.156.610	7.192.036.228	5.148.522.228	-	2.043.514.000
Juli	25.742.020.658	28.545.788.778	9.067.305.149	6.263.537.029	-	2.803.768.120
Agustus	34.077.971.482	36.579.787.138	9.005.895.615	6.504.079.959	-	2.501.815.656
September	17.631.173.786	19.811.263.825	9.355.395.158	7.175.305.119	-	2.180.090.039
Oktober	18.023.628.180	20.560.635.968	8.429.630.332	5.892.622.544	-	2.537.007.788
November	9.586.927.423	10.985.534.078	5.347.483.293	3.948.876.638	-	1.398.606.655
Desember	17.876.415.613	19.259.466.175	6.193.395.793	4.742.654.641	-	1.450.741.152
2006	343.842.885.220	369.303.348.227	93.092.701.888	67.632.238.981	-	12.730.231.453
Januari	20.044.217.658	22.847.591.603	5.837.180.439	3.033.806.494	-	2.803.373.945
Pebruari	20.740.620.244	22.567.001.462	5.308.960.021	3.482.578.803	-	1.826.381.218
Maret	32.399.127.157	36.201.386.675	10.866.383.790	7.064.124.272	-	3.802.259.518
April	29.171.281.150	32.743.428.055	10.580.266.828	7.008.119.923	-	3.572.146.905
Mei	48.339.077.952	50.121.085.316	12.106.531.023	10.324.523.659	-	1.782.007.364
Juni	20.302.171.787	20.265.029.759	5.743.470.331	5.780.612.359	37.142.028	-
Juli	16.889.946.087	18.014.236.801	4.829.782.856	3.705.492.142	-	1.124.290.714
Agustus	23.722.961.072	24.932.222.572	7.339.084.789	6.129.823.289	-	1.209.261.500
September	25.597.565.412	27.392.189.272	7.065.806.078	5.271.182.218	-	1.794.623.860
Oktober	25.369.133.389	27.416.970.573	5.750.787.394	3.702.950.210	-	2.047.837.184
November	37.407.966.737	40.602.746.319	9.082.464.648	5.887.685.166	-	3.194.779.482
Desember	43.858.816.575	46.199.459.820	8.581.983.691	6.241.340.446	-	2.340.643.245
2007						
Januari	30.992.395.008	31.300.006.788	3.928.655.757	3.621.043.977	-	307.611.780
2 - 5	14.779.306.200	15.256.257.250	1.334.143.362	857.192.312	-	476.951.050
8 - 12	16.213.088.808	16.043.749.538	2.594.512.395	2.763.851.665	169.339.270	-
8	3.455.752.607	3.387.517.607	305.503.982	373.738.982	68.235.000	-
9	4.426.245.436	4.238.787.936	385.829.194	573.286.694	187.457.500	-
10	3.693.502.840	3.553.271.880	587.926.300	728.157.260	140.230.960	-
11	1.913.238.344	2.030.842.534	512.687.133	395.082.943	-	117.604.190
12	2.724.349.581	2.833.329.581	802.565.786	693.585.786	-	108.980.000



## Indikator Bursa

*Persentase rata-rata Volume Perdagangan terhadap Total Perdagangan  
(Domestik & Asing)*

Tabel 14

Periode	Volume transaksi (saham) dan persentase terhadap total perdagangan				
	Total	Indonesia	^ %	Asing	^ %
2000	134.531.333.895	114.176.160.098	84,75	20.355.173.798	15,25
2001	148.381.308.944	133.762.358.771	90,15	14.618.950.173	9,85
2002	171.207.374.315	163.066.134.456	95,24	8.141.239.859	4,76
2003	234.280.810.474	202.897.318.761	86,60	31.383.491.713	13,40
2004	411.768.340.217	330.746.892.601	80,32	81.021.337.471	19,68
2005	401.990.036.588	307.162.866.845	76,41	94.693.322.448	23,56
Januari	50.924.074.905	38.073.517.693	74,77	12.850.557.212	25,23
Pebruari	36.475.346.922	27.587.366.888	75,63	8.887.980.034	24,37
Maret	62.671.492.304	49.979.552.151	79,75	12.691.940.153	20,25
April	28.098.950.454	22.271.471.512	79,26	5.827.478.942	20,74
Mei	26.779.248.683	19.477.252.439	72,73	7.301.996.244	27,27
Juni	26.603.678.838	20.433.399.610	76,81	6.170.279.228	23,19
Juli	34.809.325.807	27.143.904.718	77,98	7.665.421.089	22,02
Agustus	43.083.867.097	35.328.879.310	82,00	7.754.987.787	18,00
September	26.986.568.944	18.721.218.806	69,37	8.265.350.139	30,63
Oktober	26.453.260.512	19.292.132.074	72,93	7.161.126.438	27,07
November	14.934.410.716	10.286.230.750	68,88	4.648.179.966	31,12
Desember	24.169.811.406	18.567.940.894	76,82	5.468.025.217	22,62
2006	436.935.587.228	356.573.116.724	81,61	80.362.470.435	18,39
Januari	25.881.398.097	21.445.904.630	82,86	4.435.493.467	17,14
Pebruari	26.049.580.265	21.653.810.853	83,13	4.395.769.412	16,87
Maret	43.265.510.947	34.300.256.916	79,28	8.965.254.031	20,72
April	39.751.547.978	30.957.354.603	77,88	8.794.193.375	22,12
Mei	60.445.608.975	49.230.081.634	81,45	11.215.527.341	18,55
Juni	26.045.642.118	20.283.600.773	77,88	5.762.041.345	22,12
Juli	21.719.728.963	17.452.091.444	80,35	4.267.637.499	19,65
Agustus	31.062.045.861	24.327.591.822	78,32	6.734.454.039	21,68
September	32.663.371.490	26.494.877.342	81,11	6.168.494.148	18,89
Oktober	31.119.920.783	26.393.051.981	84,81	4.726.868.802	15,19
November	46.490.431.485	39.005.356.528	83,90	7.485.074.907	16,10
Desember	52.440.800.266	45.029.138.197	85,87	7.411.662.068	14,13
2007					
Januari	34.921.050.765	31.146.200.898	89,19	3.774.849.867	10,81
2 - 5	16.113.449.562	15.017.781.725	93,20	1.095.667.837	6,80
8 - 12	18.807.601.203	16.128.419.173	85,75	2.679.182.030	14,25
8	3.761.256.589	3.421.635.107	90,97	339.621.482	9,03
9	4.812.074.630	4.332.516.686	90,03	479.557.944	9,97
10	4.281.429.140	3.623.387.360	84,63	658.041.780	15,37
11	2.425.925.477	1.972.040.439	81,29	453.885.038	18,71
12	3.526.915.367	2.778.839.581	78,79	748.075.786	21,21

## Indikator Bursa

Tabel 15  
**NILAI PERDAGANGAN SAHAM  
 YANG DILAKUKAN OLEH INVESTOR INDONESIA & ASING**

Periode	Investor Indonesia		Investor Asing		Posisi Akhir (Rp juta)	
	Beli (Rp juta)	Jual (Rp juta)	Beli (Rp juta)	Jual (Rp juta)	Ind. beli dari Asing	Asing beli dari Ind.
2000	97.686.520,4	98.494.957,6	25.088.243,9	24.279.806,6	-	808.437,3
2001	84.760.050,0	89.251.529,8	12.762.773,6	8.271.294,2	-	4.491.479,4
2002	107.156.291,2	115.068.613,4	13.606.525,3	5.694.203,1	-	7.912.322,2
2003	85.323.551,1	95.200.655,4	40.132.817,7	30.255.713,4	-	9.877.104,3
2004	136.244.904,5	155.058.723,3	110.762.049,1	91.948.322,4	-	18.813.726,7
2005	248.986.892,0	233.568.955,9	157.083.694,3	172.501.630,9	15.417.936,1	-
Januari	21.413.009,0	23.418.540,9	13.800.780,9	11.795.249,0	-	2.005.531,9
Pebruari	19.141.399,1	19.775.092,9	11.673.096,4	11.039.402,7	-	633.693,8
Maret	49.491.586,6	30.421.195,9	20.679.315,0	39.749.705,7	19.070.390,7	-
April	17.076.587,6	17.874.434,3	10.966.252,0	10.168.405,3	-	797.846,7
Mei	38.937.873,6	20.951.531,7	14.995.724,4	32.982.064,4	17.986.341,9	-
Juni	15.199.693,6	17.543.710,8	10.552.422,9	8.208.405,6	-	2.344.017,3
Juli	16.353.502,2	18.417.969,1	11.821.348,3	9.756.881,4	-	2.064.466,9
Agustus	21.449.923,3	24.349.100,8	14.343.107,6	11.443.930,0	-	2.899.177,5
September	14.130.631,4	17.358.882,1	17.066.916,5	13.838.665,9	-	3.228.250,7
Oktober	12.139.366,4	18.016.945,4	14.547.763,4	8.670.184,4	-	5.877.579,0
November	9.007.322,4	9.548.308,1	7.048.779,7	6.507.793,9	-	540.985,8
Desember	14.645.998,9	15.893.243,7	9.588.187,1	8.340.942,7	-	1.247.244,4
2006	305.173.152,9	322.473.504,0	140.534.970,1	123.234.618,9	-	17.300.351,2
Januari	18.884.643,4	21.069.599,4	8.907.775,4	6.722.819,4	-	2.184.956,0
Pebruari	16.623.250,9	17.308.598,5	8.697.492,4	8.012.144,8	-	685.347,6
Maret	22.876.984,2	24.813.172,5	12.232.983,5	10.296.795,1	-	1.936.188,4
April	25.217.499,8	28.259.287,6	14.270.090,6	11.228.302,8	-	3.041.787,8
Mei	43.296.363,6	44.015.629,1	17.814.303,1	17.095.037,6	-	719.265,5
Juni	20.396.711,7	19.790.881,1	8.680.672,8	9.286.503,4	605.830,6	-
Juli	19.026.798,5	19.887.772,9	10.712.058,6	9.841.084,2	-	870.974,4
Agustus	24.184.416,8	26.047.846,9	11.106.328,1	9.242.898,0	-	1.863.430,1
September	24.561.263,7	25.481.628,4	11.609.567,9	10.689.203,2	-	920.364,7
Oktober	22.228.034,4	23.945.788,7	8.994.687,6	7.276.933,3	-	1.717.754,3
November	32.620.158,5	34.405.364,3	13.695.690,9	11.910.485,1	-	1.785.205,8
Desember	35.267.027,5	37.447.934,7	13.813.319,2	11.632.412,0	-	2.180.907,2
2007						
Januari	20.115.779,3	19.555.223,4	6.059.573,2	6.620.129,1	560.555,9	-
2 - 5	7.949.620,5	8.271.128,7	1.944.910,6	1.623.402,3	-	321.508,2
8 - 12	12.166.158,9	11.284.094,7	4.114.662,6	4.996.726,8	882.064,2	-
8	1.675.533,6	1.567.806,8	356.093,7	463.820,4	107.726,8	-
9	2.734.542,1	2.472.570,1	474.909,7	736.881,6	261.972,0	-
10	2.914.236,9	2.603.146,6	702.152,5	1.013.242,8	311.090,3	-
11	1.628.689,7	1.721.512,1	593.840,6	501.018,3	-	92.822,3
12	3.213.156,5	2.919.059,1	1.987.666,2	2.281.763,6	294.097,4	-

## Indikator Bursa

*Persentase rata-rata Nilai Perdagangan terhadap Total Perdagangan  
(Domestik & Asing)*

Tabel 16

Periode	Nilai transaksi (saham) dan persentase terhadap total perdagangan				
	Total (Rp juta)	Indonesia (Rp juta)	^ %	Asing (Rp juta)	^ %
2000	122.774.764,3	98.090.739,0	79,89	24.684.025,3	20,11
2001	97.522.823,9	87.005.789,9	89,22	10.517.034,0	10,78
2002	120.762.816,5	111.112.452,3	92,01	9.650.364,2	7,99
2003	125.456.368,8	90.262.103,2	71,95	35.194.265,5	28,05
2004	247.006.931,7	145.651.813,9	58,97	101.355.185,7	41,03
2005	406.070.586,7	241.277.924,0	59,42	164.792.662,6	40,58
Januari	35.213.789,9	22.415.774,9	63,66	12.798.015,0	36,34
Pebruari	30.814.495,6	19.458.246,0	63,15	11.356.249,5	36,85
Maret	70.170.901,6	39.956.391,3	56,94	30.214.510,3	43,06
April	28.042.839,6	17.475.511,0	62,32	10.567.328,6	37,68
Mei	53.933.596,1	29.944.702,7	55,52	23.988.894,4	44,48
Juni	25.752.116,4	16.371.702,2	63,57	9.380.414,2	36,43
Juli	28.174.850,6	17.385.735,7	61,71	10.789.114,9	38,29
Agustus	35.793.030,9	22.899.512,1	63,98	12.893.518,8	36,02
September	31.197.547,9	15.744.756,7	50,47	15.452.791,2	49,53
Oktober	26.687.129,8	15.078.155,9	56,50	11.608.973,9	43,50
November	16.056.102,0	9.277.815,2	57,78	6.778.286,8	42,22
Desember	24.234.186,4	15.269.621,3	63,01	8.964.564,9	36,99
2006	445.708.122,9	313.823.328,5	70,41	131.884.794,5	29,59
Januari	27.792.418,8	19.977.121,4	71,88	7.815.297,4	28,12
Pebruari	25.320.743,3	16.965.924,7	67,00	8.354.818,6	33,00
Maret	35.109.967,7	23.845.078,4	67,92	11.264.889,3	32,08
April	39.487.590,4	26.738.393,7	67,71	12.749.196,7	32,29
Mei	61.110.666,7	43.655.996,4	71,44	17.454.670,4	28,56
Juni	29.077.384,5	20.093.796,4	69,10	8.983.588,1	30,90
Juli	29.728.857,1	19.457.285,7	65,45	10.276.571,4	34,57
Agustus	35.290.744,9	25.116.131,8	71,17	10.174.613,1	28,83
September	36.170.831,6	25.021.446,0	69,18	11.149.385,6	30,82
Oktober	31.222.722,0	23.086.911,5	73,94	8.135.810,4	26,06
November	46.315.849,5	33.512.761,4	72,36	12.803.088,0	27,64
Desember	49.080.346,7	36.357.481,1	74,08	12.722.865,6	25,92
2007					
Januari	26.175.352,5	19.835.501,4	75,78	6.339.851,2	24,22
2 - 5	9.894.531,0	8.110.374,6	81,97	1.784.156,5	18,03
8 - 12	16.280.821,5	11.725.126,8	72,02	4.555.694,7	27,98
8	2.031.627,3	1.621.670,2	79,82	409.957,0	20,18
9	3.209.451,7	2.603.556,1	81,12	605.895,6	18,88
10	3.616.389,4	2.758.691,7	76,28	857.697,7	23,72
11	2.222.530,3	1.675.100,9	75,37	547.429,4	24,63
12	5.200.822,7	3.066.107,8	58,95	2.134.714,9	41,05

## Saham BUMN

Kinerja saham emiten / perusahaan BUMN :

Tabel 17

## Kurs Saham BUMN : Januari 2007

Akhir Periode	ISAT	SMGR	TINS	TLKM	BBNI	ANTM	INAF	KAEF	PTBA	BMRI	BBRI	PGAS	ADHI
<b>Perdana</b>	<b>7.000</b>	<b>7.000</b>	<b>2.900</b>	<b>2.050</b>	<b>850</b>	<b>1.400</b>	<b>250</b>	<b>200</b>	<b>675</b>	<b>575</b>	<b>875</b>	<b>1.500</b>	<b>150</b>
1999	15.600	11.075	4.875	3.975	300	1.400	-	-	-	-	-	-	-
2000	9.000	5.800	1.375	2.050	95	900	-	-	-	-	-	-	-
2001	9.450	5.500	400	3.200	90	800	185	215	-	-	-	-	-
2002	9.250	8.150	345	3.850	110	600	240	185	-	-	-	-	-
2003	15.000	7.850	2.550	6.750	1.300	1.925	170	210	875	1.000	1.250	1.550	-
2004	5.750	18.500	2.075	4.825	1.675	1.725	170	205	1.525	1.925	2.875	1.900	675
2005	5.550	17.800	1.820	5.900	1.280	3.575	115	145	1.800	1.640	3.025	6.900	720
Januari	5.700	18.400	2.050	4.800	1.640	1.820	165	200	1.650	1.940	2.750	2.550	940
Pebruari	5.250	17.800	2.075	4.425	1.680	2.150	175	215	1.660	1.810	3.275	2.725	1.030
Maret	4.875	16.550	2.100	4.475	1.720	2.250	160	200	1.520	1.710	2.850	2.275	880
April	4.325	15.900	2.000	4.275	1.580	2.125	125	185	1.550	1.600	2.675	2.600	730
Mei	4.950	16.100	2.300	4.650	1.680	2.350	130	190	1.560	1.660	2.900	2.775	810
Juni	5.500	19.200	2.200	5.000	1.690	2.400	115	185	1.590	1.500	2.900	2.875	830
Juli	5.800	19.900	2.125	5.550	1.640	2.425	140	180	1.570	1.610	3.200	3.225	770
Agustus	5.300	15.700	1.760	5.150	1.380	2.250	105	140	1.740	1.370	2.575	3.575	535
September	5.300	18.200	1.720	5.350	1.560	2.725	125	130	1.630	1.450	2.700	4.175	550
Oktober	4.875	18.700	1.640	5.000	1.330	2.575	115	135	1.780	1.320	2.450	5.400	530
November	5.350	17.900	1.720	5.500	1.190	2.850	115	150	1.690	1.290	2.975	7.150	530
Desember	5.550	17.800	1.820	5.900	1.280	3.575	115	145	1.800	1.640	3.025	6.900	720
2006													
Januari	5.800	19.500	1.920	6.300	1.300	4.275	110	150	1.960	1.780	3.400	8.300	810
Pebruari	5.250	23.250	2.050	6.200	1.230	4.025	110	155	2.050	1.620	3.250	9.650	810
Maret	5.150	25.500	2.025	6.900	1.280	4.350	115	165	2.050	1.690	3.900	10.000	840
April	5.400	27.400	2.425	7.550	1.360	5.750	110	160	3.000	1.920	4.625	12.400	920
Mei	5.000	22.100	1.930	7.050	1.220	4.450	115	155	3.350	1.690	3.950	12.250	740
Juni	4.275	23.800	1.740	7.350	1.130	4.625	110	150	3.150	1.720	4.100	11.250	660
Juli	4.275	25.450	1.740	7.450	1.100	5.200	105	135	3.275	1.760	4.275	11.800	600
Agustus	4.400	25.350	1.740	7.900	1.310	5.400	95	140	3.400	2.100	4.350	12.650	510
September	5.150	27.100	1.770	8.450	2.375	5.500	105	140	3.375	2.325	4.900	12.050	610
Oktober	5.200	29.100	2.400	8.400	2.375	6.950	100	140	3.450	2.725	4.900	11.400	700
November	5.750	32.000	2.300	9.900	1.980	7.550	95	150	3.250	2.775	5.350	10.900	810
Desember	6.750	36.300	4.425	10.100	1.870	8.000	100	165	3.525	2.900	5.150	11.600	800
2007													
Januari													
2	6.750	37.000	5.625	10.350	1.960	8.100	94	157	3.575	2.950	5.250	11.700	810
3	6.700	38.600	5.500	10.350	2.030	8.100	112	164	3.650	2.900	5.250	11.500	820
4	6.650	38.800	5.350	10.150	1.975	7.800	102	156	3.500	2.925	5.250	11.100	810
5	6.600	38.700	6.100	10.150	1.980	7.900	131	170	3.500	2.900	5.400	10.750	820
8	6.550	38.000	5.900	10.000	1.940	7.850	137	170	3.450	2.850	5.300	10.850	820
9	6.400	37.650	5.700	9.950	1.890	7.600	157	169	3.400	2.675	5.200	10.650	790
10	5.900	35.600	5.200	9.700	1.850	7.000	149	161	3.150	2.550	5.050	10.100	760
11	6.000	35.800	5.350	9.650	1.810	7.000	149	161	3.050	2.550	4.950	9.650	710
12	5.850	35.000	5.100	9.600	1.770	7.000	149	154	2.775	2.475	4.975	7.400	690

**Saham BUMN**

**Tabel 18**  
**Nilai Kapitalisasi Saham BUMN**  
**dan Persentase terhadap Kapitalisasi BEJ**

Emiten	Saham Tercatat	22/12/06 (Rp M)	%	28/12/06 (Rp M)	%	05/01/07 (Rp M)	%	12/01/07 (Rp M)	%
1. ISAT	5.433.933.500	33.147,0	2,7	36.679,1	2,9	35.864,0	2,8	31.788,5	2,7
2. SMGR	593.152.000	22.539,8	1,8	21.531,4	1,7	22.955,0	1,8	20.760,3	1,8
3. TINS	503.302.000	1.912,5	0,2	2.227,1	0,2	3.070,1	0,2	2.566,8	0,2
4. TLKM	20.159.999.280	199.584,0	16,2	203.616,0	16,3	204.624,0	16,2	193.536,0	16,6
5. BBNI	13.148.870.526	24.719,9	2,0	24.588,4	2,0	26.034,8	2,1	23.273,5	2,0
6. ANTM	1.907.691.950	15.452,3	1,3	15.261,5	1,2	15.070,8	1,2	13.353,8	1,1
7. INAF	3.099.267.500	294,4	0,02	309,9	0,02	406,0	0,03	461,8	0,03
8. KAEF	5.554.000.000	916,4	0,07	916,4	0,07	944,2	0,07	855,3	0,07
9. PTBA	2.304.131.850	7.949,3	0,6	8.122,1	0,7	8.064,5	0,6	6.394,0	0,6
10. BMRI	20.421.217.467	58.200,0	4,7	59.221,5	4,7	59.221,5	4,7	50.542,5	4,3
11. BBRI	12.149.460.950	63.638,1	5,2	62.569,7	5,0	65.607,1	5,2	60.443,6	5,2
12. PGAS	4.536.965.305	53.080,7	4,3	52.628,8	4,2	48.772,4	3,9	33.573,5	2,9
13. ADHI	1.801.320.000	1.441,1	0,1	1.441,1	0,1	1.477,1	0,1	1.242,9	0,1
<b>Jumlah :</b>		<b>482.875,4</b>	<b>39,1</b>	<b>489.113,0</b>	<b>39,2</b>	<b>492.111,3</b>	<b>38,9</b>	<b>438.792,6</b>	<b>37,6</b>
<b>Nilai Kap.BEJ</b>		<b>1.235.209,2</b>		<b>1.249.074,5</b>		<b>1.266.702,2</b>		<b>1.166.621,5</b>	

**Nilai Kapitalisasi Saham BUMN**

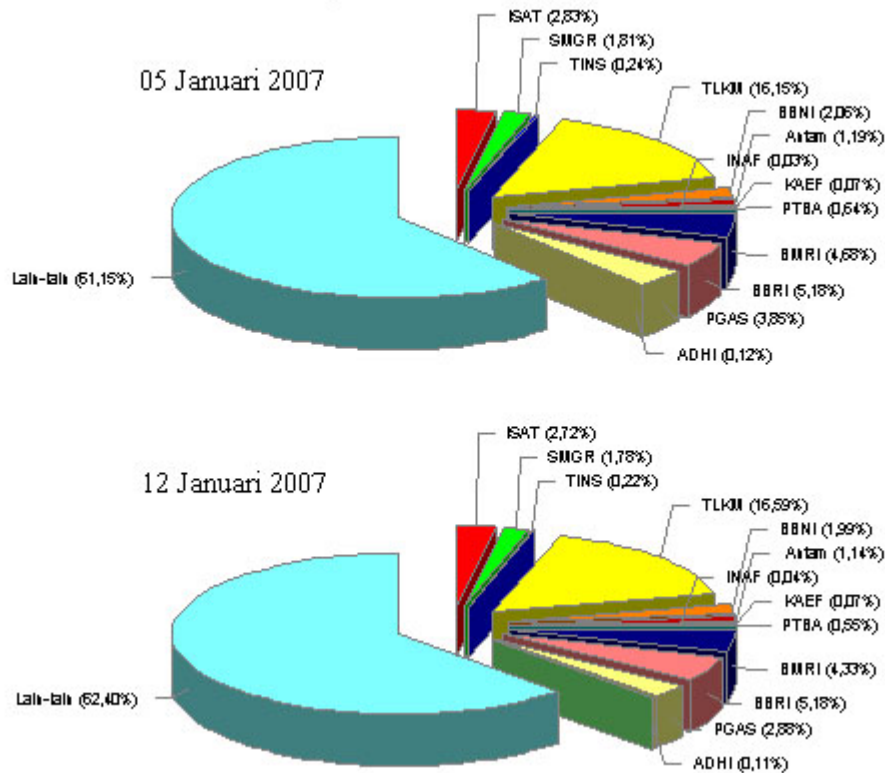

Saham BUMN

Tabel 19

Periode	Volume Perdagangan Saham (juta saham)														% dari Total		
	Total Volume	BEJ	ISAT	SMGR	TINS	TLKM	BBNI	ANTM	INAF	KAEF	PTBA	BMRI	BBRI	PGAS			ADHI
2000	134.531,3	462,3	282,0	271,8	3.336,2	538,2	377,1	0,0	0,0							5.267,6	3,9
2001	148.381,4	516,1	174,6	612,6	6.166,2	455,6	545,9	1.326,7	2.000,4							11.798,2	8,4
2002	170.368,6	826,2	180,0	342,9	5.183,9	1.260,7	760,7	2.789,0	2.506,9							13.809,9	8,1
2003	234.280,8	610,0	65,8	602,3	3.902,7	2.294,3	963,5	1.252,0	1.044,9	982,4	3.614,4	2.619,9	485,5			11.220,9	4,8
2004	411.768,3	2.134,2	71,2	807,6	3.643,2	137,7	1.946,1	1.329,9	786,1	1.303,9	10.032,6	5.939,9	4.400,1	1.616,0		34.148,6	8,3
2005	401.990,0	2.315,1	29,0	641,1	4.942,0	52,5	1.576,3	1.281,1	595,7	2.176,4	9.196,0	4.096,5	2.638,7	2.568,9		32.109,1	8,0
Jan	50.924,1	222,3	5,9	19,7	484,1	7,8	164,9	340,8	55,4	190,9	780,2	366,4	765,0	547,2		3.950,6	7,8
Peb	36.475,3	232,9	2,9	30,5	390,8	6,7	244,4	220,0	103,9	170,3	1.187,6	282,5	364,9	461,0		3.698,3	10,1
Mar	62.671,5	389,6	2,4	51,8	705,7	8,9	282,1	225,6	118,4	130,2	1.007,8	318,3	290,5	323,5		3.854,8	6,2
Apr	28.099,0	140,6	2,4	138,0	269,6	1,5	80,5	68,9	60,3	181,4	769,4	243,4	167,6	209,7		2.333,2	8,3
Mei	26.779,2	170,6	1,6	120,8	369,1	0,9	84,4	27,6	21,9	94,9	805,9	159,9	93,0	98,5		2.049,2	7,7
Jun	26.603,7	177,4	2,3	90,5	388,1	8,5	113,5	42,5	13,2	165,7	944,6	577,6	156,4	129,8		2.810,1	10,6
Jul	34.809,3	113,0	1,4	25,4	322,7	5,3	41,5	87,1	15,7	131,4	730,4	353,0	158,8	105,0		2.090,7	6,0
Ags	43.083,9	141,0	1,6	37,5	500,7	5,9	86,1	54,8	40,2	330,2	758,7	721,7	158,6	183,5		3.020,5	7,0
Sep	26.986,6	182,4	2,6	16,6	523,8	2,4	104,0	166,8	44,6	203,5	516,1	309,7	138,0	108,9		2.319,3	8,6
Okt	26.453,3	259,1	1,0	14,4	335,1	1,0	74,8	9,2	38,3	287,4	350,8	205,9	177,1	43,9		1.797,9	6,8
Nov	14.934,4	161,0	2,8	24,1	268,4	1,0	108,3	22,4	50,4	88,7	526,8	311,3	90,7	38,5		1.694,4	11,3
Des	24.169,8	125,2	2,1	71,8	384,0	2,7	191,9	15,4	33,5	201,7	817,6	246,9	78,0	319,3		2.490,1	10,3
2006	436.935,6	3.515,7	47,5	814,3	4.787,7	217,1	1.410,3	467,6	430,7	3.554,5	16.163,9	3.774,0	2.318,1	3.309,0		40.810,3	9,3
Jan	25.881,4	256,4	8,6	62,3	395,7	1,8	142,2	27,4	46,9	310,7	1.291,1	381,9	194,0	328,1		3.447,2	13,3
Peb	26.049,6	165,6	4,8	63,2	352,3	1,0	135,4	19,9	51,2	231,5	624,7	288,6	229,0	152,4		2.319,7	8,9
Mar	43.265,5	290,3	1,6	56,9	368,8	5,5	114,8	39,3	63,6	210,3	1.123,5	392,4	154,5	117,6		2.939,3	6,8
Apr	39.751,5	547,2	2,4	78,8	318,6	5,1	149,7	69,3	31,3	406,6	1.064,7	222,3	190,4	255,3		3.341,7	8,4
Mei	60.445,6	501,4	6,8	63,5	758,3	3,6	156,8	172,2	60,2	699,0	3.516,7	599,0	132,0	183,7		6.853,1	11,3
Jun	26.045,6	248,6	3,9	13,7	523,5	2,3	170,4	31,6	11,2	310,0	1.496,5	480,1	116,3	56,1		3.464,1	13,3
Jul	21.719,7	201,3	2,3	4,0	348,0	1,7	156,5	16,0	8,7	161,0	1.429,0	274,8	136,7	155,9		2.896,0	13,3
Ags	31.062,0	453,0	2,0	4,0	272,1	5,2	65,3	9,5	7,8	372,1	1.788,5	271,1	174,1	121,8		3.546,4	11,4
Sep	32.663,4	268,4	2,9	20,2	301,8	44,9	106,6	20,1	24,9	236,0	1.138,9	318,6	154,8	142,4		2.780,5	8,5
Okt	31.119,9	130,3	5,1	111,8	233,9	54,5	96,2	16,3	14,8	256,8	979,2	153,1	160,8	544,5		1.993,3	6,4
Nov	46.490,4	248,3	3,8	104,2	420,9	83,7	67,0	24,8	74,6	136,8	979,9	173,0	430,2	757,7		3.504,8	7,5
Des	52.440,8	204,9	3,5	231,7	493,9	7,8	49,3	21,1	35,4	223,6	731,3	219,1	245,2	493,5		2.960,2	5,6
2007																	
Jan	34.921,1	128,4	1,1	211,2	179,3	10,9	35,1	662,2	56,3	211,5	613,4	114,0	369,8	99,8		2.693,0	7,7
2 - 5	16.113,4	48,7	0,4	101,3	64,4	9,2	20,0	266,3	39,7	88,8	119,1	44,1	66,6	37,7		906,3	5,6
8 - 12	18.807,6	79,7	0,6	109,9	114,9	1,6	15,1	395,9	16,6	122,7	494,3	69,9	303,2	62,1		1.786,7	9,5
8	3.761,3	10,6	0,0	25,9	6,5	0,3	1,0	109,2	7,8	4,2	34,8	5,8	16,0	4,7		226,9	6,0
9	4.812,1	13,3	0,0	23,0	13,7	0,2	1,8	109,8	2,9	25,5	136,8	9,4	29,5	13,6		379,5	7,9
10	4.281,4	17,4	0,2	23,4	29,2	0,6	5,7	48,7	2,0	39,3	138,5	20,3	32,6	11,9		369,8	8,6
11	2.425,9	20,7	0,1	14,6	16,4	0,3	1,9	32,8	2,1	16,5	63,5	8,8	38,9	14,8		231,3	9,5
12	3.526,9	17,8	0,3	23,1	49,2	0,2	4,6	95,3	1,7	37,3	120,7	25,7	186,2	17,0		579,1	16,4

## Saham BUMN

Tabel 20

Periode	Total Nilai Perdag. BEJ	Nilai Perdagangan Saham (Rp milyar)														% dari Total		
		ISAT	SMGR	TINS	TLKM	BBNI	ANTM	INAF	KAEF	PTBA	BMRI	BBRI	PGAS	ADHI	Jumlah	Total		
2000	122.774,8	4.605,3	3.466,6	733,6	10.685,4	105,8	426,8	0,0	0,0								20.023,5	3,9
2001	97.522,8	4.780,6	1.081,4	672,2	16.961,3	103,5	537,3	312,2	480,9								24.929,3	25,6
2002	120.762,9	7.757,1	1.263,2	225,1	18.227,1	393,4	980,5	756,1	655,2								30.257,8	25,1
2003	125.456,4	5.585,4	523,7	822,7	17.284,0	356,2	1.056,2	248,1	231,0	665,2	3.083,8	2.726,6	670,9	-			33.353,1	27,1
2004	247.006,9	10.290,5	737,0	1.640,2	22.972,5	219,1	2.835,8	163,3	159,0	1.350,0	14.219,6	10.735,0	6.770,1	718,2			72.810,2	29,5
2005	406.070,6	12.314,5	521,4	1.347,5	24.512,0	90,0	3.726,9	198,5	109,9	3.606,7	14.769,3	11.423,0	8.069,8	2.150,8			82.840,2	20,4
Jan	35.213,8	1.326,7	110,2	40,3	2.381,1	12,9	294,6	59,6	11,3	306,5	1.512,3	1.007,6	1.598,5	459,8			9.121,3	25,9
Peb	30.814,5	1.281,3	55,6	63,4	1.818,0	11,3	485,6	38,2	22,2	282,0	2.191,5	848,5	972,9	502,4			8.572,9	27,8
Mar	70.170,9	1.961,9	42,2	113,9	3.139,6	15,8	674,9	38,8	25,2	220,3	1.767,5	949,1	766,6	329,8			10.045,7	14,3
Apr	28.042,8	690,2	38,9	298,0	1.218,1	2,4	184,3	10,1	12,1	276,1	1.219,9	689,1	415,8	168,9			5.223,9	18,6
Mei	53.933,6	810,0	25,7	268,9	1.650,8	1,5	192,1	3,6	4,1	144,7	1.353,1	445,3	251,9	77,5			5.229,3	9,7
Jun	25.752,1	972,4	41,7	215,4	1.926,9	17,8	276,5	5,2	2,4	256,1	1.422,9	1.610,6	469,4	111,0			7.328,1	28,5
Jul	28.174,9	631,1	28,3	54,6	1.711,2	8,8	100,8	11,9	2,9	202,7	1.123,0	1.052,8	496,4	82,3			5.506,8	19,5
Ags	35.793,0	769,6	26,4	68,0	2.585,9	9,1	188,9	5,9	6,3	569,1	1.080,8	1.922,2	550,9	101,3			7.884,6	22,0
Sep	31.197,5	937,1	45,4	29,5	2.729,0	3,7	247,0	19,8	5,9	344,3	713,7	814,5	520,2	61,7			6.471,8	20,7
Okt	26.687,1	1.404,3	16,1	24,9	1.731,9	1,3	174,6	1,1	5,1	499,9	493,5	503,1	949,2	25,0			5.830,1	21,8
Nov	16.056,1	822,0	53,2	39,5	1.365,7	1,7	274,2	2,4	7,5	144,9	640,0	835,2	540,3	15,6			4.742,3	29,5
Des	24.234,2	707,9	37,7	131,1	2.253,7	3,5	633,3	1,8	5,0	360,2	1.251,2	744,9	537,5	215,3			6.883,2	28,4
2006	445.708,1	18.033,9	1.189,9	2.382,5	36.897,1	433,4	7.052,9	52,2	67,7	10.900,7	32.535,3	15.652,0	25.622,0	2.569,4			30.053,6	34,1
Jan	27.792,3	1.505,9	164,2	119,6	2.465,3	3,2	601,2	3,1	7,5	581,1	2.368,9	1.263,0	1.593,1	257,5			10.933,5	39,3
Peb	25.320,7	899,5	102,8	483,2	2.179,5	1,3	566,7	2,2	8,0	469,8	1.097,4	952,1	2.224,4	128,2			9.115,1	36,0
Mar	35.110,0	1.491,6	39,3	121,0	2.463,6	7,0	494,5	4,6	10,5	452,2	1.853,0	1.474,3	1.492,5	101,0			10.005,0	28,5
Apr	39.557,6	2.842,7	60,6	183,9	2.328,8	7,1	781,4	7,5	5,1	1.042,3	1.978,1	1.022,4	2.079,0	231,0			12.569,9	31,8
Mei	61.110,7	2.679,7	173,6	143,6	5.777,4	4,6	787,6	20,7	10,2	2.425,1	6.902,4	2.525,6	1.646,4	161,7			23.258,7	38,1
Jun	29.077,4	1.087,1	83,7	23,8	3.734,3	2,6	695,5	3,5	1,7	999,8	2.463,6	1.846,3	1.280,9	37,8			12.260,6	42,2
Jul	29.728,9	869,1	54,7	5,8	2.546,2	1,9	733,8	1,6	1,2	527,4	2.507,3	1.145,9	1.674,8	98,9			10.168,9	34,2
Ags	35.290,7	2.067,9	49,8	6,8	2.148,7	6,5	354,7	0,9	1,0	1.494,1	3.603,6	1.108,4	2.186,5	70,4			13.099,4	37,1
Sep	36.170,8	1.295,2	76,4	37,2	2.437,2	88,1	575,5	2,0	2,9	812,4	2.520,3	1.514,6	1.948,5	81,0			11.391,5	31,5
Okt	31.222,7	678,2	146,1	242,6	1.945,6	118,7	576,9	1,5	2,0	870,8	2.468,2	747,6	1.838,8	377,4			10.014,3	32,1
Nov	46.315,8	1.378,5	117,8	237,3	3.902,0	177,0	488,4	2,4	11,2	461,7	2.687,5	914,5	4.847,2	611,7			15.837,1	34,2
Des	49.080,3	1.238,6	120,8	777,8	4.968,5	15,3	396,6	2,0	6,3	763,9	2.085,0	1.137,5	2.809,8	412,9			14.735,0	30,0
2007																		
Jan	26.175,4	815,8	39,1	1.169,0	1.772,3	21,4	268,4	89,6	9,5	703,9	1.628,4	580,2	3.354,4	77,6			10.529,7	40,2
2 - 5	9.894,5	327,9	16,3	562,8	662,5	18,4	159,6	31,9	6,7	318,4	346,2	231,6	738,0	30,9			3.451,1	34,9
8 - 12	16.280,8	487,9	22,8	606,3	1.109,8	3,1	108,8	57,8	2,8	385,6	1.282,1	348,6	2.616,4	46,7			7.078,6	43,5
8	2.031,6	69,3	0,7	154,4	65,6	0,5	8,1	15,9	1,3	14,4	98,8	30,9	169,9	3,9			633,7	31,2
9	3.209,5	85,4	0,8	129,2	136,9	0,4	14,2	16,3	0,5	87,5	372,2	48,8	319,0	10,9			1.222,0	38,1
10	3.616,4	104,3	6,8	123,9	283,9	1,2	40,4	7,6	0,3	125,8	351,3	101,8	334,1	9,1			1.490,5	41,2
11	2.222,5	124,1	4,3	78,1	158,1	0,6	13,6	4,9	0,3	51,4	162,2	43,7	387,3	10,8			1.039,4	46,8
12	5.200,8	104,8	10,2	120,6	465,3	0,4	32,4	13,2	0,3	106,5	297,8	123,5	1.406,1	11,9			2.692,9	51,8



Saham BUMN

Tabel 21

Periode	Total Frek.	Frekuensi Perdagangan Saham ( X )														% dari	
	Perdag. BEJ	ISAT	SMGR	TINS	TLKM	BBNI	ANTM	INAF	KAEF	PTBA	BMRI	BBRI	PGAS	ADHI	Jumlah	Total	
2000	4.592.813	90.029	23.604	32.952	163.324	4.975	24.226								339.110	7,4	
2001	3.621.576	101.626	43.896	43.557	224.629	6.616	27.572	27.901	24.371						500.168	13,8	
2002	3.092.321	121.045	36.795	16.539	198.350	13.974	28.438	44.101	42.365						501.607	16,2	
2003	2.953.197	76.717	13.954	27.084	124.908	29.714	26.789	21.238	18.142	15.780	26.278	13.427			338.546	11,5	
2004	3.724.100	93.690	14.845	39.093	121.322	8.283	56.138	13.362	11.754	24.394	109.897	83.770	65.838	53.476	695.862	18,7	
2005	4.011.916	78.017	7.581	34.701	124.800	6.030	56.071	13.127	10.560	66.519	147.041	96.573	74.349	62.978	778.347	19,4	
Jan	386.400	7.747	1.566	1.377	13.089	913	5.347	2.363	639	5.086	12.361	8.221	11.673	9.985	80.367	20,8	
Peb	373.217	5.991	650	1.739	10.099	669	7.025	2.007	1.471	3.746	13.398	7.265	5.850	10.313	70.223	18,8	
Mar	602.248	11.713	498	2.775	12.620	798	7.344	2.113	1.561	3.989	14.453	8.010	5.315	9.227	80.416	13,4	
Apr	370.098	5.850	677	4.759	7.427	226	3.512	1.091	974	6.171	11.524	5.176	4.604	6.360	58.351	15,8	
Mei	257.033	5.015	362	4.457	8.762	220	3.236	672	655	2.854	10.199	4.647	2.261	2.644	45.984	17,9	
Jun	308.683	6.919	749	4.587	11.741	959	4.042	975	524	5.161	14.203	10.671	6.098	3.312	69.941	22,7	
Jul	309.370	4.952	502	1.610	9.089	650	1.738	878	515	4.018	16.181	7.995	6.373	2.718	57.219	18,5	
Ags	418.464	6.356	565	3.351	12.595	518	3.664	792	1.018	9.871	14.927	13.579	6.790	4.955	78.981	18,9	
Sep	287.332	5.943	576	1.639	13.271	300	3.592	1.176	894	6.834	9.399	6.511	6.433	3.200	59.768	20,8	
Okt	234.254	6.920	235	1.244	8.882	135	2.555	202	642	9.278	5.196	6.092	8.712	1.657	51.750	22,1	
Nov	162.555	4.324	415	2.306	7.372	161	3.614	520	872	2.958	7.450	8.306	5.210	1.147	44.655	27,5	
Des	302.262	6.287	786	4.857	9.853	481	10.402	338	795	6.553	17.750	10.100	5.030	7.460	80.692	26,7	
2006	4.805.001	148.825	14.434	49.398	142.334	23.775	103.979	7.282	6.487	138.257	257.162	111.830	197.261	75.419	1.276.443	26,6	
Jan	354.586	12.828	1.968	3.958	10.085	468	10.893	396	679	8.327	24.348	11.803	12.760	7.024	105.537	29,8	
Peb	301.799	7.789	1.201	3.211	8.413	222	9.418	234	753	7.241	13.063	6.194	18.472	4.133	80.344	26,6	
Mar	353.871	14.059	612	2.537	8.937	384	7.275	669	655	7.807	19.278	9.649	13.319	3.422	88.603	25,0	
Apr	444.063	19.169	773	4.075	7.490	746	9.986	657	503	13.792	17.051	6.937	13.926	5.871	100.976	22,7	
Mei	605.896	17.210	2.034	4.780	18.552	410	12.942	1.614	763	27.215	46.165	17.333	12.270	5.940	167.228	27,6	
Jun	307.418	13.643	1.409	1.349	18.227	216	12.186	331	204	14.305	24.527	13.638	13.978	2.482	116.495	37,9	
Jul	314.655	10.460	1.007	537	12.123	241	11.124	168	158	8.096	24.939	10.052	12.800	4.538	96.243	30,6	
Ags	371.819	17.388	662	552	9.382	664	5.614	232	171	14.728	26.589	8.791	13.346	2.980	101.099	27,2	
Sep	378.084	10.520	851	2.282	11.536	4.439	8.478	515	436	10.563	15.540	8.232	14.214	3.770	91.376	24,2	
Okt	349.479	5.881	1.351	6.891	8.665	6.534	7.099	1.693	475	10.690	12.079	4.286	16.237	10.169	92.050	26,3	
Nov	511.385	10.359	1.531	4.836	11.177	8.412	5.379	385	922	6.455	18.910	6.887	36.700	14.766	126.719	24,8	
Des	511.946	9.519	1.035	14.390	17.747	1.039	3.585	388	768	9.038	14.673	8.028	19.239	10.324	109.773	21,4	
2007																	
Jan	346.658	4.262	394	15.431	8.436	975	2.750	8.206	997	7.809	11.936	3.550	14.856	2.069	81.671	23,6	
2 - 5	153.388	1.682	129	7.974	2.726	725	1.063	3.039	590	3.126	1.904	1.421	5.262	818	30.459	19,9	
8 - 12	193.270	2.580	265	7.457	5.710	250	1.687	5.167	407	4.683	10.032	2.129	9.594	1.251	51.212	26,5	
8	33.111	250	21	1.608	410	42	129	1.180	165	215	873	259	1.154	103	6.409	19,4	
9	42.360	417	20	1.720	745	34	195	1.324	86	609	2.700	299	2.045	240	10.434	24,6	
10	46.029	857	99	1.627	1.882	89	635	771	54	1.536	2.456	510	3.198	246	13.960	30,3	
11	32.179	544	55	946	1.042	58	328	624	53	802	2.536	397	3.197	319	10.901	33,9	
12	39.591	512	70	1.556	1.631	27	400	1.268	49	1.521	1.467	664	0	343	9.508	24,0	

## Saham BUMN

Tabel 22

No	Emiten	Total Asset	Total Liab.	Total Equity	Total Sales	Op. Profit	Net Income	EPS	PER	DER	ROA	ROE
		(Rp milyar)						(Rp)	(X)	(X)	(%)	(%)
<b>31 Desember 2003 :</b>												
1	Semen Gresik	6.869	3.342	3.470	4.080	672	267	600	16,33	0,96	5,00	10,00
2	Indosat	26.153	13.804	12.199	8.235	2.332	1.570	303	12,70	1,13	6,00	13,00
3	Timah	1.974	581	1.393	1.946	226	76	152	15,49	0,42	4,00	5,00
4	Telekomunikasi	46.050	25.015	16.908	19.977	9.575	4.372	578	12,10	1,48	13,00	34,00
5	BNI	131.487	121.465	10.016	7.187	316	420	32	36,38	12,13	0,30	4,00
6	Aneka Tambang	4.327	2.543	1.784	2.139	448	227	119	10,32	1,43	5,00	13,00
7	Indofarma	692	335	350	323	(17)	(40)	(17)	(9,26)	0,96	(8,00)	(15,00)
8	Kimia Farma	1.132	374	758	1.018	77	46	11	16,28	0,49	5,00	8,00
9	BukitAsam	2.030	511	1.511	2.285	271	246	115	6,72	0,34	12,00	16,00
10	Bank Mandiri	249.436	229.037	20.395	17.264	4.999	3.229	161	8,67	11,23	1,00	16,00
11	BRI	94.710	85.715	8.994	8.023	1.838	1.321	112	13,59	9,53	1,00	15,00
12	P Gas	9.112	5.351	3.316	3.596	832	519	120	11,02	1,61	6,00	16,00
13	Adhi Karya	1.343	1.105	227	2.235	117	44	25	6,91	4,87	3,00	20,00
<b>31 Desember 04:</b>												
1	Semen Gresik	6.641	2.918	3.660	6.068	958	521	878	18,86	0,80	7,00	13,00
2	Indosat	27.872	14.523	13.185	10.549	3.235	1.633	309	15,78	1,10	7,00	14,00
3	Timah	2.416	907	1.509	2.812	285	178	353	5,94	0,60	7,00	12,00
4	Telekomunikasi	58.470	30.955	21.965	9.347	3.695	1.703	338	14,65	1,41	12,00	35,00
5	BNI	136.482	123.595	12.858	14.765	3.156	3.136	236	7,28	9,61	2,00	26,00
6	Aneka Tambang	6.043	3.564	2.478	2.859	1.092	807	423	5,32	1,44	13,00	31,00
7	Indofarma	524	268	256	690	51	7	2	68,50	1,05	0,10	0,20
8	Kimia Farma	1.173	359	815	1.926	125	78	14	14,29	0,44	6,00	9,00
9	BukitAsam	2.385	687	1.689	2.614	503	420	192	7,94	0,41	16,00	22,00
10	Bank Mandiri	248.156	223.218	24.935	21.610	7.521	5.256	261	6,55	8,95	3,00	25,00
11	BRI	107.040	94.590	12.450	16.978	5.598	3.633	306	9,31	7,60	4,00	31,00
12	P Gas	11.040	7.300	3.178	4.458	998	474	107	21,35	2,30	3,00	12,00
13	Adhi Karya	1.850	1.515	330	2.764	144	70	39	22,49	4,58	3,00	15,00
<b>31 Desember 05:</b>												
1	Semen Gresik	7.297	2.741	4.487	7.532	1.564	1.023	1.724	12,82	0,61	14,00	23,00
2	Indosat	32.787	18.296	14.315	11.590	3.652	1.623	302	17,06	1,28	5,00	11,00
3	Timah	2.748	1.214	1.534	3.396	212	107	214	11,35	0,79	4,00	7,00
4	Telekomunikasi	59.430	30.886	22.665	30.154	12.795	5.782	382	16,21	1,36	13,00	34,00
5	BNI	147.812	135.891	11.895	12.873	6.909	1.415	107	12,02	11,42	1,00	12,00
6	Aneka Tambang	6.403	3.373	3.030	3.287	1.136	842	441	9,86	1,11	13,00	28,00
7	Indofarma	519	254	265	684	35	10	3	35,53	0,96	2,00	4,00
8	Kimia Farma	1.178	333	844	1.816	85	53	10	17,35	0,39	4,00	6,00
9	BukitAsam	2.840	777	2.053	2.999	561	467	203	14,80	0,38	16,00	23,00
10	Bank Mandiri	263.383	240.164	23.215	23.121	1.188	603	30	56,80	10,35	0,00	3,00
11	BRI	122.776	109.423	13.353	18.210	5.312	3.809	314	12,42	8,19	3,00	29,00
12	P Gas Negara	12.575	7.682	4.198	5.434	1.552	862	191	52,27	1,83	7,00	21,00
13	Adhi Karya	2.414	2.039	371	3.027	174	78	43	19,42	5,50	3,00	21,00
<b>30 September 2006</b>												
1	Semen Gresik	7.199	1.866	5.257	6.484	1.456	1.058	2.377	13,42	0,35	20,00	27,00
2	Indosat	33.833	18.889	14.719	8.872	2.447	927	228	24,40	1,28	4,00	8,00
3	Timah	2.801	1.267	1.534	3.004	127	62	163	13,64	0,83	3,00	5,00
4	Telekomunikasi	68.352	33.647	27.509	37.200	17.183	9.222	610	16,15	1,22	18,00	45,00
5	BNI	157.513	144.362	13.127	13.202	2.062	1.405	141	14,04	11,00	1,00	14,00
6	Aneka Tambang	6.676	3.139	3.537	3.401	1.317	809	565	13,27	0,89	16,00	30,00
7	Indofarma	523	275	248	465	(4)	(17)	(7)	(13,15)	1,10	(4,00)	(9,00)
8	Kimia Farma	1.142	297	845	1.349	32	18	4	34,33	0,35	2,00	3,00
9	BukitAsam	3.083	889	2.184	2.618	469	374	216	14,78	0,41	16,00	23,00
10	Bank Mandiri	253.713	229.328	24.381	21.709	1.773	1.187	78	36,28	9,41	1,00	6,00
11	BRI	140.457	125.081	15.376	16.577	4.347	3.104	339	15,80	8,13	3,00	27,00
12	P Gas Negara	14.236	8.467	5.161	4.975	2.064	1.565	460	23,91	1,64	15,00	40,00
13	Adhi Karya	2.811	2.431	376	2.753	143	31	23	35,91	6,46	1,50	11,00

Reksa Dana

Kinerja Reksa Dana :

Tabel 23

Periode	Jumlah Reksa Dana	Pemegang Saham / U.P	NAB (Rp juta)	Jumlah Saham/Unit yang beredar
1996	25	2.441	2.782.322,5	2.942.232.210,518
1997	77	20.234	4.916.604,8	6.007.373.758,547
1998	81	15.482	2.992.171,4	3.680.892.097,256
1999	81	24.127	4.974.105,0	4.349.952.950,816
2000	94	39.487	5.515.954,1	5.006.049.769,659
2001	108	51.723	8.003.769,8	7.303.771.880,360
2002	131	125.820	46.613.833,2	41.665.523.049,213
2003	186	171.712	69.477.719,8	60.020.745.572,816
2004	246	299.063	104.037.824,6	84.700.701.702,709
2005 Januari	250	314.442	110.130.237,1	90.462.181.500,134
2005 Pebruari	257	320.750	113.721.016,8	91.388.765.614,909
2005 Maret	272	346.618	105.382.373,8	82.706.198.519,840
2005 April	272	339.377	86.450.940,7	67.296.428.325,250
2005 Mei	279	335.283	84.930.128,4	64.961.787.457,380
2005 Juni	290	314.814	83.293.827,9	62.806.021.756,480
2005 Juli	292	321.396	78.926.526,4	58.957.959.365,684
2005 Agustus	302	323.945	65.682.746,8	49.460.623.826,140
2005 September	311	320.512	34.011.822,2	24.703.096.431,230
2005 Oktober	322	275.128	32.286.866,1	23.819.715.104,146
2005 November	325	291.327	30.750.428,4	22.335.423.465,530
2005 Desember	328	254.660	29.405.732,2	21.262.143.379,980
2006 Januari	331	238.075	28.544.982,0	20.740.158.401,440
2006 Pebruari	333	349.874	27.124.165,7	19.020.454.082,370
2006 Maret	342	178.052	29.038.145,7	20.598.331.532,030
2006 April	352	166.635	29.799.936,6	20.606.104.442,310
2006 Mei	359	178.754	32.275.960,0	24.493.230.851,260
2006 Juni	359	182.446	33.894.658,9	25.834.084.886,570
2006 Juli	360	179.726	35.842.193,6	27.029.705.567,320
2006 Agustus	359	175.069	37.970.823,7	28.397.680.148,710
2006 September	369	186.474	39.944.159,3	29.319.448.714,300
2006 Oktober	382	192.621	44.470.317,9	32.640.147.419,610
2006 November	390	206.466	47.735.599,0	34.575.602.762,900
2006 Desember	403	n.a	51.620.077,4	36.140.102.795,600

Nilai Aktiva Bersih

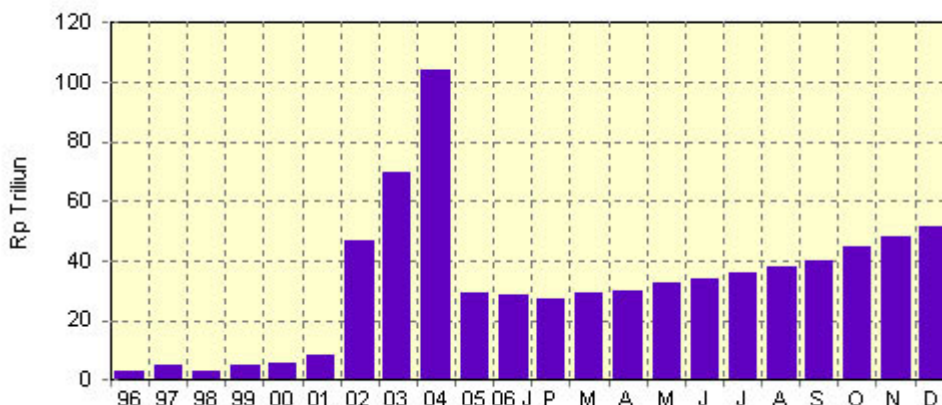

## Reksa Dana

Tabel 24  
Jenis Reksa Dana

Periode	Reksa Dana						
	Saham	Pasar Uang	Campuran	Pendpt. Tetap	Terproteksi	Indeks	Jumlah
1996	6	6	1	12	-	-	25
1997	22	21	3	31	-	-	77
1998	23	22	4	32	-	-	81
1999	22	23	5	31	-	-	81
2000	25	26	8	35	-	-	94
2001	23	29	10	46	-	-	108
2002	22	31	17	61	-	-	131
2003	20	20	30	116	-	-	186
2004	23	31	46	146	-	-	246
Januari	20	19	30	115	-	-	184
Pebruari	22	20	32	121	-	-	195
Maret	22	20	32	119	-	-	193
April	22	21	32	124	-	-	199
Mei	21	21	32	126	-	-	200
Juni	21	24	34	129	-	-	208
Juli	21	24	35	129	-	-	209
Agustus	21	25	37	131	-	-	214
September	21	27	37	137	-	-	222
Oktober	21	30	40	143	-	-	234
November	21	30	41	144	-	-	236
Desember	23	31	46	146	-	-	246
2005	29	32	76	167	22	-	326
Januari	23	31	47	149	-	-	250
Pebruari	24	31	48	154	-	-	257
Maret	24	32	59	155	-	-	270
April	24	32	59	157	-	-	272
Mei	24	34	60	161	-	-	279
Juni	26	33	65	166	-	-	290
Juli	26	32	66	168	-	-	292
Agustus	28	33	71	171	-	-	303
September	28	33	75	175	-	-	311
Oktober	28	33	74	169	18	-	322
November	30	33	75	169	18	-	325
Desember	29	32	76	167	22	-	326
2006							
Januari	30	32	76	167	26	-	331
Pebruari	31	32	76	166	28	-	333
Maret	31	34	77	165	34	1	342
April	32	34	81	164	40	1	352
Mei	32	34	83	164	45	1	359
Juni	32	34	82	163	47	1	359
Juli	32	33	82	163	49	1	360
Agustus	32	33	82	162	49	1	359
September	32	34	85	161	56	1	369
Oktober	34	34	87	161	65	1	382
November	34	35	89	160	71	1	390
Desember	36	34	92	162	78	1	403

## Reksa Dana

Tabel 25  
Aktivitas Reksa Dana

Periode	Redemption (Rp)	Subscription (Rp)	NAB (Rp juta)	Unit yang Beredar
2004	379.530.996.273.422,00	398.410.733.111.116,00	104.037.824,63	84.700.701.702,709
2005	276.051.768.471.854,00	201.660.630.640.823,00	29.405.732,22	21.262.143.379,980
Januari	29.800.217.791.748,90	34.982.292.945.740,70	110.130.237,11	90.462.181.500,134
Pebruari	29.298.421.397.870,90	29.832.355.396.794,00	113.721.016,79	91.388.765.614,909
Maret	45.353.749.792.230,10	33.839.844.327.252,10	105.382.373,82	82.706.198.519,840
April	41.784.198.119.064,00	24.598.108.455.108,10	86.450.940,69	67.296.428.325,250
Mei	20.777.916.554.997,30	18.290.734.484.385,40	84.930.128,38	64.961.787.457,380
Juni	22.027.644.881.904,60	18.494.158.509.578,00	83.293.827,88	62.806.021.756,480
Juli	22.014.448.009.689,10	17.452.349.773.082,20	79.065.537,94	58.966.213.076,684
Agustus	27.759.069.666.632,60	14.273.332.889.293,20	65.682.746,79	49.460.623.826,140
September	28.369.301.464.187,60	4.825.994.955.350,23	34.011.822,21	24.703.096.431,230
Oktober	5.473.287.500.830,71	3.812.443.813.563,52	32.337.682,55	23.819.715.104,146
November	3.393.513.292.697,82	1.259.015.090.675,02	30.750.428,39	22.335.423.465,530
Desember	4.697.837.864.667,47	2.715.386.438.974,89	29.405.732,22	21.262.143.379,980
2006 Januari	4.125.630.469.176,69	2.698.865.262.135,09	28.544.981,99	20.740.158.401,440
Pebruari	3.305.958.647.734,05	2.050.880.886.836,50	27.124.165,74	19.020.454.082,370
Maret	4.532.191.681.151,53	4.605.833.077.435,35	29.038.145,66	20.598.331.532,030
April	3.126.743.675.802,75	3.550.949.599.814,47	29.799.936,56	20.606.104.442,310
Mei	5.033.967.527.048,33	7.965.235.655.315,87	32.275.959,97	24.493.230.851,260
Juni	3.487.528.443.185,80	4.863.990.884.634,33	33.894.658,90	25.834.084.886,570
Juli	2.667.316.708.566,91	3.597.482.002.991,20	35.842.193,64	27.029.705.567,320
Agustus	3.145.784.274.664,92	5.139.880.976.574,29	37.970.823,70	28.397.680.148,710
September	4.317.249.307.861,91	5.603.417.664.458,64	39.226.797,86	28.974.741.587,830
Oktober	3.865.041.550.925,28	6.079.263.792.888,41	44.470.317,92	32.640.147.419,610
November	5.892.063.800.770,24	8.367.527.083.718,52	47.735.599,00	34.575.602.762,900
Desember	6.853.636.446.911,78	9.154.397.241.361,79	51.620.077,36	36.140.102.795,600
2007 Januari				
2 - 5	961.955.226.247,98	4.315.528.791.759,15	58.732.639,72	38.902.334.293,800
8 - 12	1.248.135.223.483,03	2.501.229.030.754,86	54.023.309,08	38.514.793.463,070

## Aktivitas Jenis Reksa Dana

	Redemption (Rp)	Subscription (Rp)	NAB (Rp )	Unit yang Beredar
2 - 5 Januari 2007				
Pendpt. Tetap	341.344.564.508,82	2.931.097.820.494,16	22.349.437.804.344,00	15.705.018.156,82
Saham	95.184.275.175,81	315.695.035.564,62	8.584.665.077.194,38	2.187.084.951,28
Campuran	165.684.706.907,12	313.182.282.789,55	11.474.098.848.690,60	5.356.350.693,69
Pasar Uang	129.391.093.691,35	254.197.442.910,82	4.023.499.821.713,50	4.023.489.021,77
Terproteksi	230.336.551.258,77	500.000.000.000,00	12.269.852.937.233,50	11.607.138.184,85
Indeks	14.034.706,11	1.356.210.000,00	31.085.231.340,25	23.253.285,39
	961.955.226.247,98	4.315.528.791.759,15	58.732.639.720.516,20	38.902.334.293,80
8 - 12 Januari 2007				
Pendpt. Tetap	525.410.193.119,46	1.211.859.600.049,67	20.966.423.892.365,20	15.200.820.694,31
Saham	184.093.994.488,57	624.065.075.040,77	8.259.888.888.827,25	2.285.820.068,64
Campuran	136.931.459.988,08	375.094.739.112,56	8.575.212.273.478,98	5.484.723.898,18
Pasar Uang	340.966.694.671,54	289.731.864.871,86	3.954.629.034.846,73	3.954.618.234,88
Terproteksi	60.719.909.284,52	0,00	12.237.851.904.588,20	11.565.223.812,87
Indeks	12.971.930,86	477.751.680,00	29.303.084.085,14	23.586.754,19
	1.248.135.223.483,03	2.501.229.030.754,86	54.023.309.078.191,50	38.514.793.463,07

Sumber : E-Monitoring

## Manajer Investasi

Tabel 26  
**Pengelolaan Dana oleh Manajer Investasi**

Akhir Periode	Manajer Investasi	^ %	Dana (Rp Milyar)	^ %
1995	30	0,00	2.580,82	0,00
1996	43	22,86	5.202,07	101,57
1997	40	- 6,98	5.117,21	- 1,63
1998	45	12,50	5.386,07	5,25
1999	43	- 4,44	9.052,92	68,08
2000	47	9,30	10.245,49	13,17
2001	50	6,38	15.883,58	55,03
2002	68	36,00	56.093,90	253,16
2003	69	1,47	79.454,21	41,65
2004	74	7,25	116.632,87	46,79
2005	83	12,16	48.066,42	- 58,79
Januari	80	8,11	124.380,54	6,64
Pebruari	79	- 1,25	127.092,22	2,18
Maret	82	3,80	118.939,65	- 6,41
April	82	0,00	101.950,67	- 14,28
Mei	81	- 1,20	102.882,34	0,91
Juni	81	0,00	103.103,42	0,21
Juli	80	- 1,20	99.211,11	- 3,78
Agustus	81	1,25	85.635,55	- 13,68
September	83	2,47	53.350,10	- 37,70
Oktober	83	0,00	51.025,30	- 4,36
November	82	- 1,20	48.885,74	- 4,19
Desember	83	1,20	48.066,42	- 1,68
2006				
Januari	83	0,00	48.581,62	1,07
Pebruari	83	0,00	48.941,60	0,74
Maret	84	1,20	51.230,11	4,68
April	84	0,00	54.799,19	6,97
Mei	84	0,00	57.302,84	4,57
Juni	85	1,19	59.984,82	4,68
Juli	86	1,20	61.140,05	1,93
Agustus	86	0,00	64.096,70	4,84
September	86	0,00	66.410,77	3,61
Oktober	87	1,16	71.146,82	7,13
November	88	1,15	74.556,20	4,79

## Manajer Investasi

Tabel 27

Pengelolaan Investasi dan Jumlah Nasabah  
November 2006

Periode	Dalam Negeri				Luar Negeri				Jumlah	
	Lembaga		Perorangan		Lembaga		Perorangan		Nasabah	Dana
	Nasabah	Dana	Nasabah	Dana	Nasabah	Dana	Nasabah	Dana		
1995	126	2.383,72	56	36,80	11	156,69	8	3,61	201	2.580,82
1996	181	4.310,20	247	672,69	9	210,10	16	9,07	453	5.202,06
1997	342	8.161,39	891	207,64	11	374,95	32	4,38	1.276	8.748,36
1998	241	5.237,62	74	86,93	2	61,44	1	0,08	318	5.386,07
1999	272	7.579,33	89	43,58	6	1.429,53	2	0,49	369	9.052,92
2000	310	9.205,22	51	78,22	6	951,89	39	10,17	406	10.245,49
2001	311	15.027,96	102	396,41	11	450,24	25	8,96	449	15.883,58
2002	357	54.734,52	147	879,18	26	475,46	15	4,75	545	56.093,90
2003	403	78.433,13	240	798,27	17	219,95	3	2,87	663	79.454,21
2004	409	115.484,60	228	825,56	19	321,09	2	1,63	658	116.632,87
2005	491	43.275,30	444	4.390,68	20	396,66	5	3,78	960	48.066,42
Jan	421	123.289,38	212	784,47	19	304,79	2	1,90	654	124.380,54
Peb	431	126.047,66	218	686,22	20	356,50	2	1,84	671	127.092,22
Mar	432	117.385,46	227	1.203,00	17	349,35	2	1,85	678	118.939,65
Apr	442	99.078,98	271	2.561,93	16	309,61	1	0,15	730	101.950,67
Mei	448	98.438,29	472	4.106,89	20	337,01	1	0,15	941	102.882,34
Jun	454	96.342,78	612	6.400,93	20	359,55	1	0,16	1.087	103.103,42
Jul	463	97.901,72	764	930,51	17	378,72	1	0,17	1.245	99.211,11
Ags	463	79.094,58	821	6.168,08	18	372,74	1	0,15	1.303	85.635,55
Sep	477	47.776,97	770	5.194,58	19	378,40	1	0,15	1.267	53.350,10
Okt	474	38.406,03	804	12.223,01	21	396,11	1	0,15	1.300	51.025,30
Nov	486	44.188,85	518	4.296,60	22	400,13	1	0,16	1.027	48.885,74
Des	491	43.275,30	444	4.390,68	20	396,66	5	3,78	960	48.066,42
2006										
Januari	523	42.663,27	444	5.492,17	20	381,01	6	25,36	993	48.561,82
Pebruari	503	47.794,40	505	746,57	21	398,55	2	2,08	1.031	48.941,60
Maret	513	49.989,37	621	788,21	22	450,44	2	2,09	1.158	51.230,11
April	515	53.505,85	678	821,75	22	468,47	3	3,12	1.218	54.799,19
Mei	533	55.976,02	747	793,14	23	530,59	3	3,10	1.306	57.302,84
Juni	547	58.710,33	842	794,06	23	476,63	6	3,80	1.418	59.984,82
Juli	594	59.624,23	992	803,63	22	679,22	9	32,97	1.617	61.140,05
Agustus	558	62.529,52	963	793,35	24	769,02	8	4,82	1.553	64.096,70
September	562	64.616,30	1.078	978,18	26	814,37	6	1,92	1.672	66.410,77
Oktober	657	69.292,00	1.106	1.056,11	29	797,78	5	0,92	1.797	71.146,82
November	587	72.201,45	1.314	1.394,40	24	958,91	6	1,44	1.931	74.556,20



## Manajer Investasi

Tabel 28  
Alokasi Dana Nasabah  
November 2006

Manajer Investasi	Dalam Negeri	Luar Negeri	Jumlah (Rp M)	Manajer Investasi	Dalam Negeri	Luar Negeri	Jumlah (Rp M)
1 ABN Amro Mjn Inv.	6.905,01	0,00	6.905,01	45 Mandiri Mjn Investasi	3.214,54	0,00	3.214,54
2 Andalan Artha Adv. Sek.	657,72	0,00	657,72	46 Manulife Aset Mjn	11.535,10	0,00	11.535,10
3 Anugra Nusantara A Mgt	15,81	0,00	15,81	47 Fortis Investments	6.486,88	0,00	6.486,88
4 Alberta Investment Mgt	0,00	223,82	223,82	48 Mega Capital	337,87	0,00	337,87
5 Asjaya Indosurya Sec.	30,22	0,00	30,22	49 Mega Global Investama	3,00	0,00	3,00
6 AIM Trust	0,15	46,03	46,18	50 Millenium Danatama	55,32	0,00	55,32
7 Bahana TCW Inv. Mgt.	3.851,14	0,00	3.851,14	51 AXA Asset Mgt.	1.182,39	0,00	1.182,39
8 Bali Securities	0,10	0,00	0,10	52 Momentum Synergy A Mgt.	40,74	0,00	40,74
9 Batavia Prosperindo A Mjn	818,59	0,00	818,59	53 Minna Padi Aset Mjn	31,57	0,00	31,57
10 Bhakti Asset Mgt	572,38	0,00	572,38	54 NATPAC Asset Mgt	81,51	0,00	81,51
11 BNI Securities	692,00	0,00	692,00	55 Niaga Aset Mjn	599,73	0,00	599,73
12 Brent Asset Mgt.	111,96	0,00	111,96	56 Nikko Securities	1.265,58	0,00	1.265,58
13 Batasa Capital	116,48	0,00	116,48	57 NISP Sekuritas	1.710,81	0,00	1.710,81
14 Bumiputera Capital	50,00	0,00	50,00	58 Optima Investama	31,92	0,00	31,92
15 Corfina Capital	12,38	0,00	12,38	59 Optima Kharya Capital Mgt.	1.320,94	0,00	1.320,94
16 Ciptadana Asset Mgt	55,18	0,00	55,18	60 Optima Kharya Capital Sec	4,00	0,00	4,00
17 Danareksa Inv. Mgt.	2.433,97	343,48	2.777,45	61 Pacific Capital Investment	2,29	0,00	2,29
18 Danatama Makmur	138,03	0,00	138,03	62 Panca Global Securities	27,96	0,00	27,96
19 Danpac Investment	18,20	0,00	18,20	63 Panin Sekuritas	2.045,25	0,00	2.045,25
20 Dhanawibawa Artha C	589,96	0,00	589,96	64 Paramitra Alfa Sekuritas	46,52	0,00	46,52
21 Dinamika Usahajaya	52,55	0,00	52,55	65 Pavillion Capital	2,15	0,00	2,15
22 Dongsuh Inv. Mgt.	9,41	0,00	9,41	66 Pentasena Arthatama	0,96	0,23	1,19
23 Eficorp Sekuritas	251,65	0,00	251,65	67 Phillip Securities	0,00	0,24	0,24
24 Ekokapital Sekuritas	84,38	0,00	84,38	68 PEAK Capital	0,00	1,91	1,91
25 Equity Dev. Securities	220,18	0,00	220,18	69 Platinum Assets Mgt	343,77	0,00	343,77
26 Evergreen Capital	3,60	0,00	3,60	70 Platinum Gemilang Sek.	2,00	0,00	2,00
27 Eurocapital Peregrine Sec	29,87	0,00	29,87	71 PNM Investment Mgt	740,58	0,00	740,58
28 First State Investments	917,13	0,00	917,13	72 Pratama Capital	44,03	0,00	44,03
29 Gani Aset Mjn	20,87	0,00	20,87	73 Prospera Asset Mgt.	220,62	0,00	220,62
30 CIMB-GK Securities	98,61	73,60	172,21	74 Recapital Asset Mgt.	272,08	0,00	272,08
31 GMT Aset Mjn	61,42	42,52	103,94	75 Reliance Asset Mgt.	47,01	0,00	47,01
32 GoldMany Asset Mjn	67,33	1,20	68,53	76 Republic Fund	6,02	0,00	6,02
33 Indo Premier Securities	139,39	0,00	139,39	77 Samuel Aset Manajemen	481,62	0,00	481,62
34 Insight Investment Mgt.	90,61	0,00	90,61	78 Sarijaya Permana Sek.	3,90	0,00	3,90
35 Intru Nusantara	122,56	41,88	164,44	79 Semesta Indovest	324,12	0,00	324,12
36 Jakarta Aset Mjn	37,22	0,00	37,22	80 Sinarmas Sekuritas	2.434,48	0,00	2.434,48
37 Jisawi Finas Fund Mgt. Co.	84,92	0,00	84,92	81 Schroder Inv. Mgt.	14.108,77	0,00	14.108,77
38 JATIM Investment Mgt.	10,60	0,00	10,60	82 Harvestindo Asset Mgt.	79,52	0,00	79,52
39 Kuo Capital Raharja	62,52	0,00	62,52	83 Surya Timur Alam Raya	204,70	50,00	254,70
40 Kresna Graha Sekurindo	1.062,85	0,00	1.062,85	84 Synergy Asset Mgt.	90,95	0,00	90,95
41 Lautandhana Inv. Mgt.	16,83	0,00	16,83	85 TDM Aset Manajemen	958,22	86,87	1.045,10
42 Mahanusa Kapital	984,43	48,19	1.032,62	86 Transpacific Securindo	6,08	0,38	6,46
43 Makinta Securities	25,36	0,00	25,36	87 Treasure Fund Investama	36,00	0,00	36,00
44 Tiga Pilar Sekuritas	35,81	0,00	35,81	88 Trimegah Securities Tbk	1.605,02	0,00	1.605,02
					73.595,85	960,36	74.556,20

Lembaga Penunjang & Profesi Pasar Modal Januari - Desember 2006

No	Lembaga / Profesi	Jan	Peb	Mar	Apr	Mei	Jun	Jul	Ags	Sep	Okt	Nov	Des
1	Bursa Efek	2	2	2	2	2	2	2	2	2	2	2	2
2	LKP : KPEI	1	1	1	1	1	1	1	1	1	1	1	1
3	LPP : KSEI	1	1	1	1	1	1	1	1	1	1	1	1
4	Kustodian	19	19	20	20	20	20	21	21	21	21	22	21
5	BAE	11	11	11	10	10	10	10	10	10	10	10	10
6	Perusahaan Efek	165	166	167	167	167	167	168	168	168	168	168	168
	* PPE (Nasional)	72	73	74	74	74	74	74	74	74	74	74	74
	* PPE (Patungan)	3	3	3	3	3	3	3	3	3	3	3	3
	* PEE (Nasional)	9	9	10	10	10	10	10	10	10	10	10	10
	* PEE (Patungan)	6	6	6	6	6	6	6	6	6	6	6	6
	* PPE/PEE (Nasional)	57	57	57	57	57	57	58	58	58	58	58	58
	* PPE/PEE (Patungan)	18	18	17	17	17	17	17	17	17	17	17	17
	- PE Anggota Bursa	124	122	123	123	123	123	123	122	122	122	123	124
	- PE Non Anggota Bursa	41	44	44	44	44	44	44	45	45	46	45	44
	* MI	105	107	107	107	108	107	107	107	106	105	107	108
	* MI (Nasional)	85	86	86	86	88	87	87	87	86	86	88	89
	* MI (Patungan)	20	21	21	21	20	20	20	20	20	19	19	19
7	Wakil Orang Perseorangan :	18.352	18.815	19.143	19.188	19.194	19.710	19.780	19.799	20.819	20.947	21.074	21.221
	* WPPE	3.705	3.717	3.728	3.745	3.745	3.789	3.820	3.836	3.852	3.873	3.887	3.912
	* WPEE	1.503	1.507	1.515	1.520	1.520	1.529	1.537	1.540	1.546	1.548	1.548	1.550
	* WMI	1.560	1.567	1.677	1.700	1.706	1.578	1.579	1.587	1.600	1.601	1.614	1.619
	* WAPRD	11.584	12.024	12.223	12.223	12.223	12.814	12.844	13.722	13.821	13.925	14.025	14.140
8	Lembaga Rating/ Penasehat	7	8	8	9	9	9	9	9	9	9	9	9
	* Pemeringkat	2	2	2	3	3	3	3	3	3	3	3	3
	* PI Perorangam	4	5	5	5	5	5	5	5	5	5	5	5
	* PI Perusahaan	1	1	1	1	1	1	1	1	1	1	1	1
9	Wali Amanat	13	13	13	13	13	13	13	13	13	13	13	13
10	Penilai	115	134	149	160	163	173	173	175	177	180	183	188
11	Notaris	842	860	926	943	943	959	946	949	966	970	970	977
12	Konsultan Hukum												
	* Partner	575	578	578	581	578	584	586	586	586	589	589	589
	* Kantor	276	274	276	276	276	276	277	277	277	277	277	277
13	Akuntan Publik												
	* Partner	434	440	443	446	450	450	457	459	461	461	465	465
	* Kantor	194	194	197	194	196	196	196	196	196	196	196	201
14	Lain-lain												
	* LPPM	5	5	5	5	5	5	5	5	5	5	5	5
	* Standard Profesi	1	1	1	1	1	1	1	1	1	1	1	1