

SNAPSHOT PERBANKAN SYARIAH INDONESIA 2020

Posisi Juni 2020

CAR
21,20%

BOPO
83,47%

ROA
1,58%

NPF Net
2,05%

NPF Gross
3,37%

FDR
87,11%

Perbankan syariah hingga bulan Juni 2020 terus menunjukkan perkembangan positif dengan Aset, Pembiayaan Yang Disalurkan (PYD), dan Dana Pihak Ketiga (DPK) yang terus bertumbuh.

PERKEMBANGAN ASET, PYD, dan DPK (Rp Triliun)

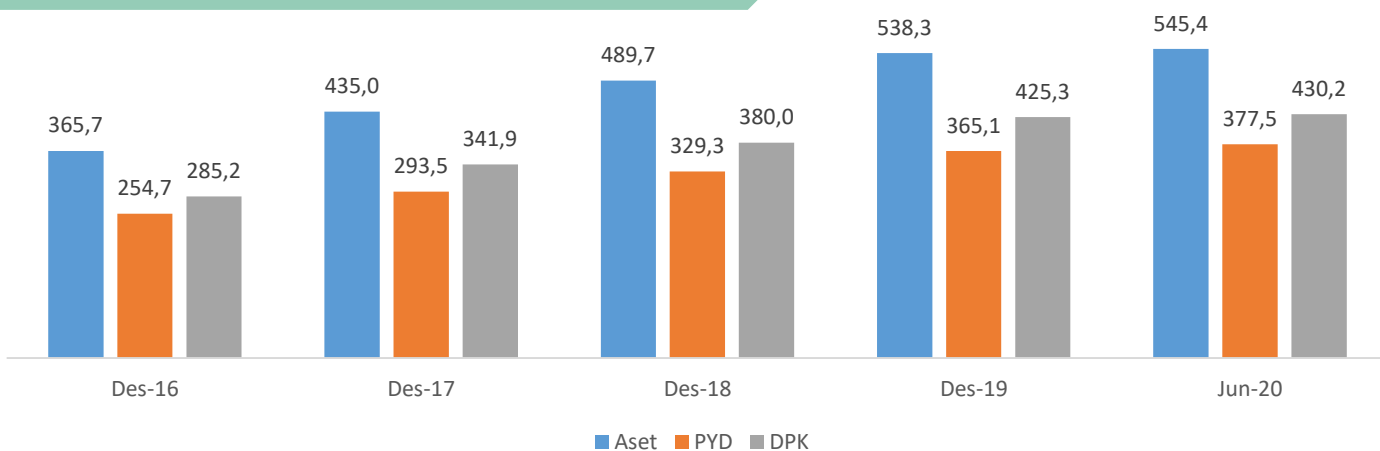

PERTUMBUHAN ASET, PYD, dan DPK

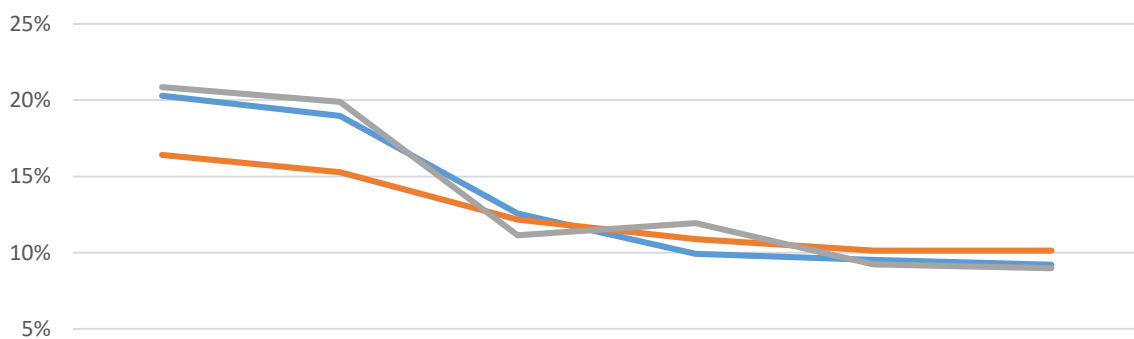

	Des-16	Des-17	Des-18	Des-19	Mei-20	Jun-20
Pertumbuhan Aset (yoy)	20,28%	18,97%	12,57%	9,93%	9,53%	9,22%
Pertumbuhan PYD (yoy)	16,41%	15,27%	12,17%	10,89%	10,14%	10,13%
Pertumbuhan DPK (yoy)	20,84%	19,89%	11,14%	11,93%	9,24%	8,99%

Market Share Perbankan Syariah

Juni 2020

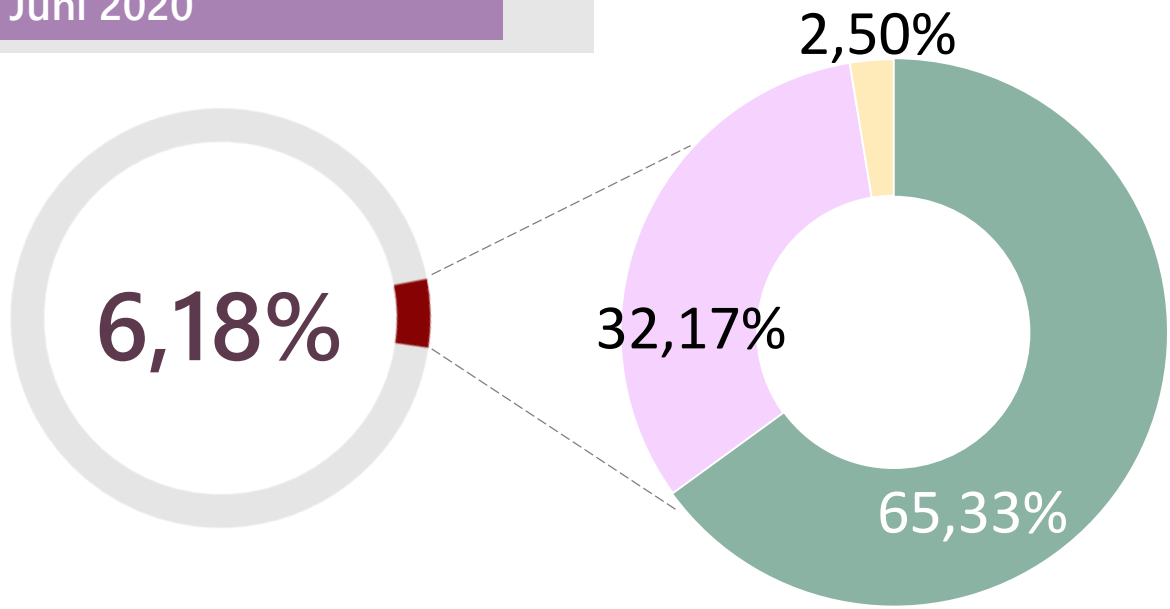

- BANK SYARIAH
- BANK UMUM SYARIAH
- BANK KONVENSIONAL
- UNIT USAHA SYARIAH
- BANK PEMBIAYAAN RAKYAT SYARIAH

Indikator Utama Perbankan Syariah

Industri Perbankan	Jumlah Institusi	Jumlah Kantor	Aset (dalam triliun rupiah)	PYD (dalam triliun rupiah)	DPK (dalam triliun rupiah)
Bank Umum Syariah	14	1.942	356,33	232,86	293,37
Unit Usaha Syariah	20	390	175,45	134,16	127,95
Bank Pembiayaan Rakyat Syariah	162	626	13,61	10,50	8,89
TOTAL	196	2.958	545,39	377,53	430,21

JENIS PENGGUNAAN

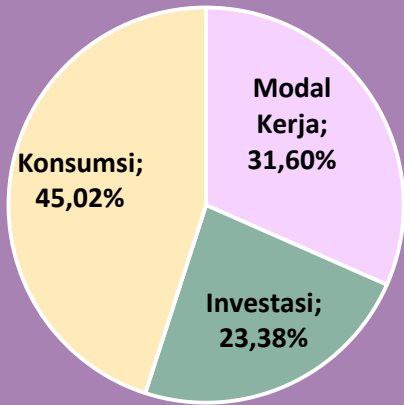

5 SEKTOR TERBESAR

1	RUMAH TANGGA	39,07%
2	PERDAGANGAN BESAR & ECERAN	10,28%
3	KONSTRUKSI	8,98%
4	INDUSTRI PENGOLAHAN	7,37%
5	PERANTARA KEUANGAN	4,92%

AKAD

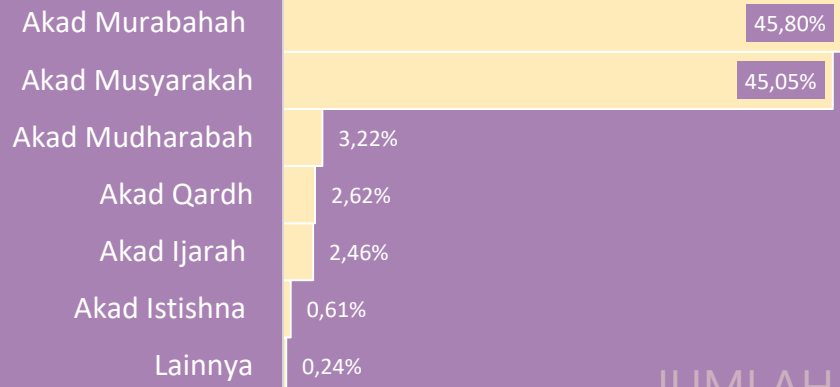

JUMLAH
Rp377,53 TRILIUN

JUMLAH REKENING
5,68 JUTA



JUMLAH
Rp430,21 TRILIUN

JUMLAH REKENING
33,77 JUTA

Jangka Waktu Deposito

1 BULAN	65,13%
3 BULAN	19,48%
6 BULAN	8,13%
12 BULAN	6,63%
>12 BULAN	0,48%

INSTRUMEN

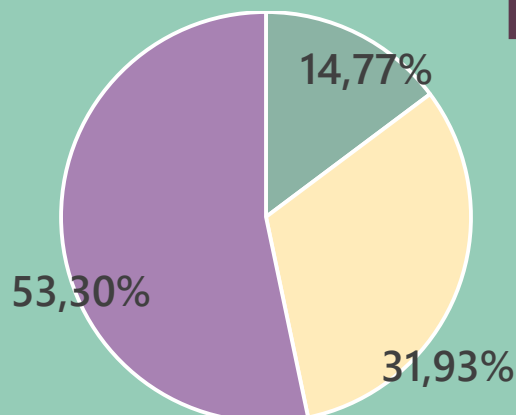

- Giro
- Tabungan
- Deposito

Sebaran Aset Perbankan Syariah Berdasarkan Provinsi

Juni 2020



10 Provinsi Dengan Nilai Aset Terbesar

1	DKI JAKARTA	55.07%	6	SUMATERA UTARA	2,56%
2	JAWA BARAT	8.71%	7	BANTEN	2,15%
3	NANGGROE ACEH DARUSSALAM	5.86%	8	NTB	2,13%
4	JAWA TIMUR	5.72%	9	SUMATERA SELATAN	1,61%
5	JAWA TENGAH	3.91%	10	RIAU	1,43%

Perkembangan Perbankan Syariah Berdasarkan Provinsi

Juni 2020

Kantor Regional OJK	Provinsi	Pertumbuhan Aset (yoy)	Pertumbuhan PYD (yoy)	Pertumbuhan DPK (yoy)	FDR	NPF
1	Banten	0,78%	7,17%	3,24%	83,82%	2,68%
	DKI Jakarta	10,63%	10,38%	8,96%	83,62%	2,38%
2	Jawa Barat	12,05%	6,94%	11,80%	80,72%	4,02%
3	DI Yogyakarta	7,33%	0,25%	8,37%	64,26%	4,57%
	Jawa Tengah	-1,38%	-3,23%	3,68%	94,88%	8,30%
4	Jawa Timur	0,98%	2,54%	-0,16%	93,29%	3,83%
5	Kepulauan Riau	3,31%	-0,43%	12,29%	143,58%	1,57%
	Nanggroe Aceh Darussalam	27,56%	74,23%	14,35%	85,47%	0,85%
	Riau	23,64%	8,21%	21,64%	92,01%	2,62%
	Sumatera Barat	21,02%	12,82%	26,58%	82,78%	3,17%
	Sumatera Utara	4,37%	2,53%	7,47%	81,72%	10,65%
6	Gorontalo	11,92%	5,28%	12,40%	86,93%	2,43%
	Maluku	-1,98%	0,04%	4,30%	46,36%	0,98%
	Papua	4,75%	0,53%	7,42%	68,03%	1,70%
	Maluku Utara	15,27%	15,30%	27,50%	62,12%	0,67%
	Papua Barat	13,40%	-9,21%	23,56%	26,70%	1,52%
	Sulawesi Tengah	6,26%	5,96%	18,48%	125,37%	2,98%
	Sulawesi Selatan	11,82%	7,43%	18,51%	115,02%	5,80%
	Sulawesi Utara	22,57%	23,74%	18,64%	197,60%	2,72%
	Sulawesi Barat	-6,66%	14,52%	-40,09%	256,60%	0,11%
	Sulawesi Tenggara	17,15%	13,34%	18,18%	101,15%	5,20%
7	Bangka Belitung	-18,91%	-28,82%	20,21%	75,35%	1,04%
	Bengkulu	10,83%	10,29%	19,11%	144,69%	5,64%
	Jambi	2,60%	5,77%	14,21%	141,35%	2,60%
	Lampung	10,33%	3,06%	9,41%	105,68%	3,01%
	Sumatera Selatan	5,09%	9,30%	0,58%	111,40%	4,25%
8	Nusa Tenggara Barat	27,89%	15,22%	25,86%	88,08%	1,81%
	Bali	-4,43%	4,56%	0,70%	156,03%	6,81%
	Nusa Tenggara Timur	9,10%	3,37%	10,13%	135,94%	2,37%
9	Kalimantan Selatan	7,35%	-1,26%	6,17%	76,68%	3,00%
	Kalimantan Barat	9,16%	12,67%	17,69%	164,48%	1,53%
	Kalimantan Timur	1,66%	7,76%	7,20%	67,01%	6,21%
	Kalimantan Tengah	8,40%	6,06%	14,74%	142,74%	2,24%
	Luar Indonesia	11,54%	-3,78%	0,36%	55,97%	0,00%

Landscape Keuangan Syariah Indonesia

Jun 2020

Per Juni 2020, total aset keuangan syariah Indonesia (tidak termasuk Saham Syariah) mencapai **Rp1.608,50 triliun** atau USD 112,47 miliar.

(Kurs Tengah BI per 30 Juni 2020 = Rp14.302,-/USD)

Market Share Keuangan Syariah Indonesia

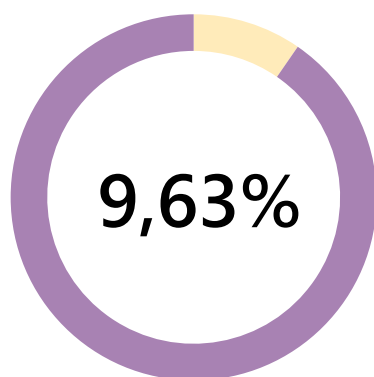

dari Total Aset Keuangan Indonesia

Jenis Industri	Jun 2020 (Rp Triliun)
Perbankan Syariah	545,39
Perusahaan Asuransi Syariah	40,84
Lembaga Pembiayaan Syariah	24,77
Lembaga Non-Bank Syariah Lainnya	41,61
Sukuk Korporasi	29,39
Reksa Dana Syariah	58,07
Sukuk Negara	868,43
Kapitalisasi Saham Syariah	
Saham Syariah	2.905,77

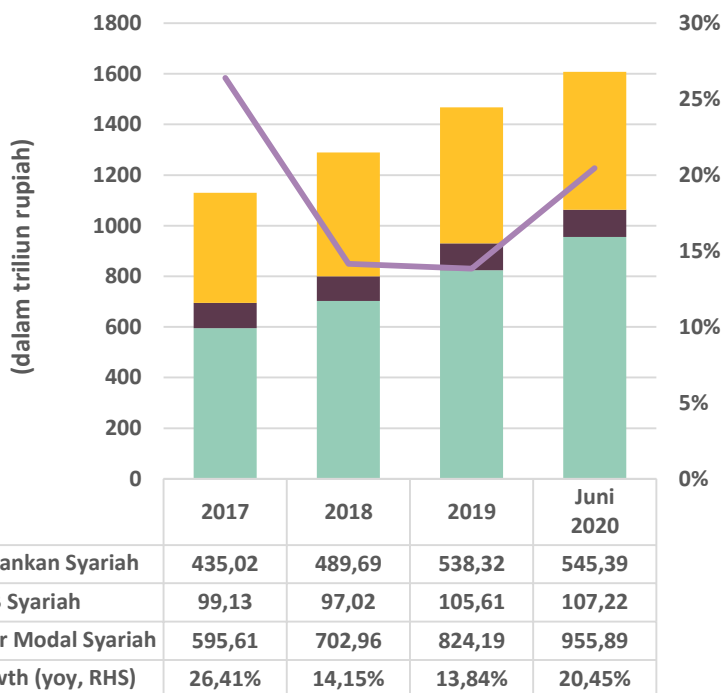

PERBANKAN SYARIAH

Aset (Rp Triliun)

BUS, UUS, BPRS 545,39

Bank Umum (BUK, BUS), dan BPR/S 8.830,89

6,18%

IKNB SYARIAH

Aset (Rp Triliun)

Takaful, Lembaga Pembiayaan Syariah dan non-Bank Syariah 107,22

Asuransi, Lembaga Pembiayaan dan non-Bank 2.477,22

4,33%

PASAR MODAL SYARIAH

Aset (Rp Triliun)

Sukuk Korporasi, Reksa Dana Syariah, Sukuk Negara 955,89

Obligasi, Reksa Dana dan Surat Berharga Syariah dan Konvensional 5.395,70

17,72%

TOTAL SHARE KEUANGAN SYARIAH NASIONAL

9,63%